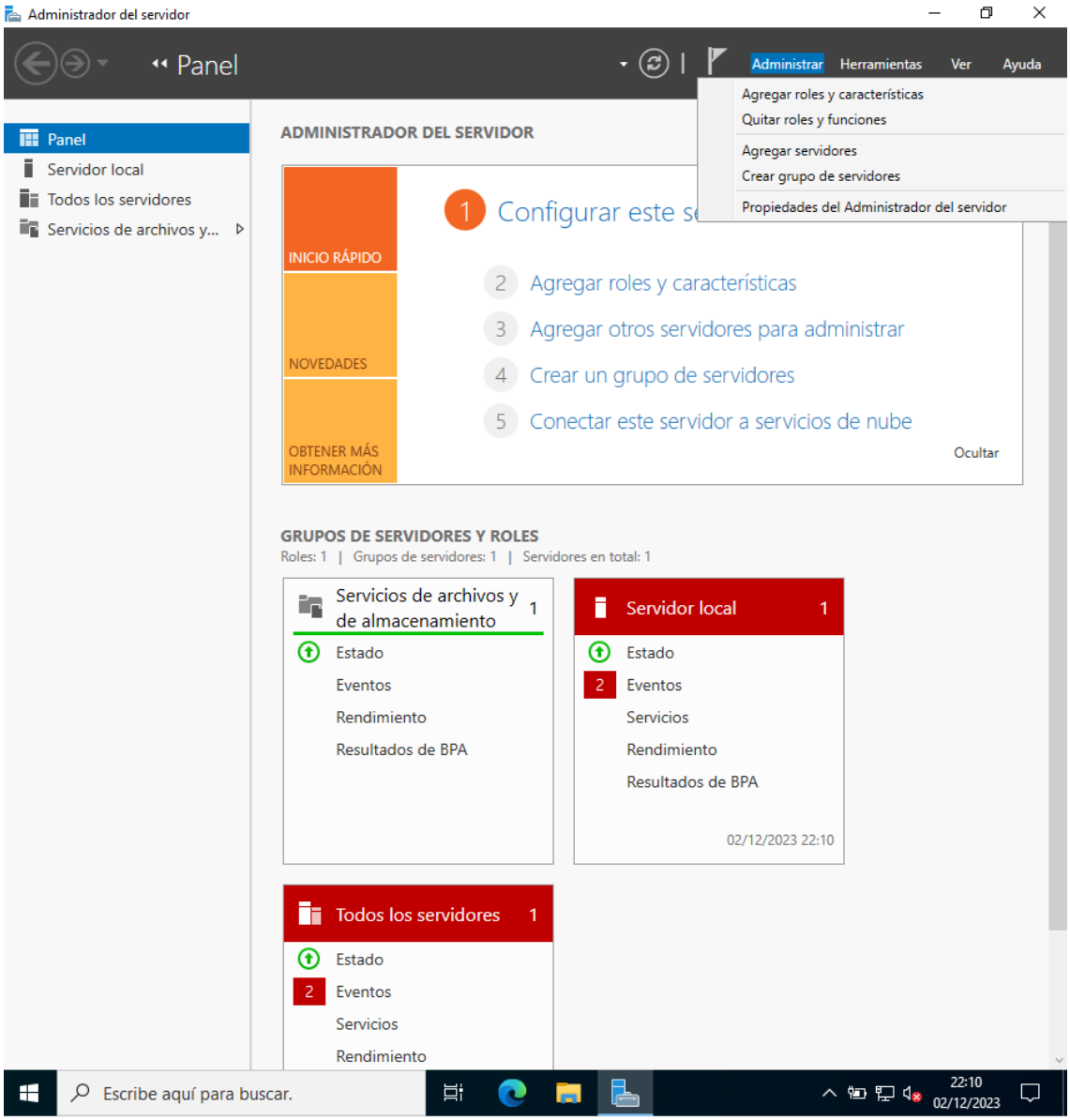
Administrador del servidor
Panel
Administrar
Herramientas
Ver
Ayuda
Agregar roles y características
Quitar roles y funciones
Agregar servidores
Crear grupo de servidores
Propiedades del Administrador del servidor
Panel
Servidor local
Todos los servidores
Servicios de archivos y...
ADMINISTRADOR DEL SERVIDOR
INICIO RÁPIDO
NOVEDADES
OBTENER MÁS INFORMACIÓN
1 Configurar este s
2 Agregar roles y características
3 Agregar otros servidores para administrar
4 Crear un grupo de servidores
5 Conectar este servidor a servicios de nube
Ocultar
GRUPOS DE SERVIDORES Y ROLES
Roles: 1 | Grupos de servidores: 1 | Servidores en total: 1
Servicios de archivos y de almacenamiento 1
Estado
Eventos
Rendimiento
Resultados de BPA
Servidor local 1
Estado
2 Eventos
Servicios
Rendimiento
Resultados de BPA
02/12/2023 22:10
Todos los servidores 1
Estado
2 Eventos
Servicios
Rendimiento
Escribe aquí para buscar.
22:10
02/12/2023

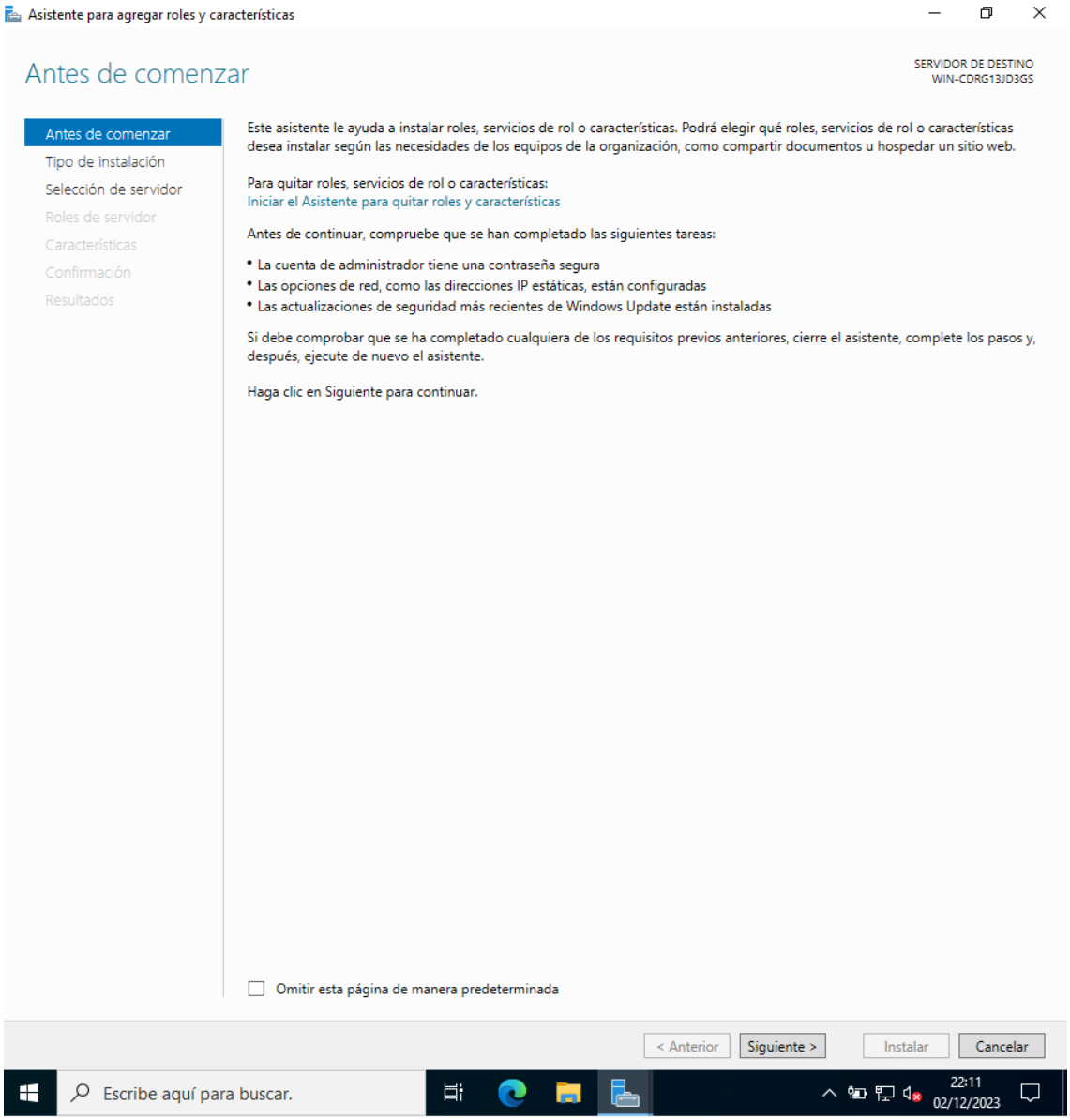
Asistente para agregar roles y características
Antes de comenzar
SERVIDOR DE DESTINO
WIN-CDRG13JD3GS
Antes de comenzar
Tipo de instalación
Selección de servidor
Roles de servidor
Características
Confirmación
Resultados
Este asistente le ayuda a instalar roles, servicios de rol o características. Podrá elegir qué roles, servicios de rol o características desea instalar según las necesidades de los equipos de la organización, como compartir documentos u hospedar un sitio web.
Para quitar roles, servicios de rol o características:
Iniciar el Asistente para quitar roles y características
Antes de continuar, compruebe que se han completado las siguientes tareas:
• La cuenta de administrador tiene una contraseña segura
• Las opciones de red, como las direcciones IP estáticas, están configuradas
• Las actualizaciones de seguridad más recientes de Windows Update están instaladas
Si debe comprobar que se ha completado cualquiera de los requisitos previos anteriores, cierre el asistente, complete los pasos y, después, ejecute de nuevo el asistente.
Haga clic en Siguiente para continuar.
Omitir esta página de manera predeterminada
< Anterior
Siguiente >
Instalar
Cancelar
Escribe aquí para buscar.
22:11
02/12/2023

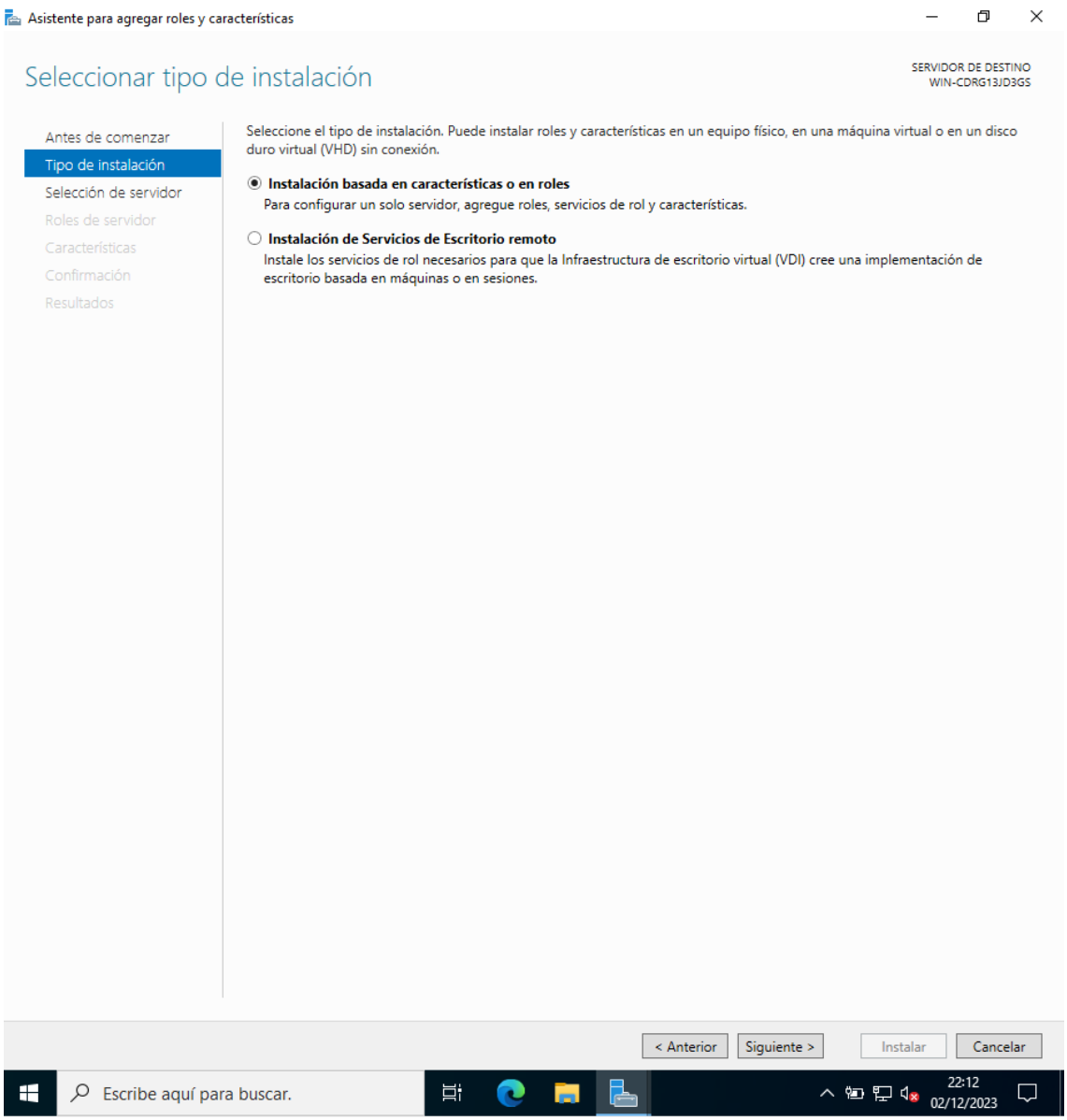
Asistente para agregar roles y características
Seleccionar tipo de instalación
SERVIDOR DE DESTINO
WIN-CDRG13JD3GS
Antes de comenzar
Tipo de instalación
Selección de servidor
Roles de servidor
Características
Confirmación
Resultados
Seleccione el tipo de instalación. Puede instalar roles y características en un equipo físico, en una máquina virtual o en un disco duro virtual (VHD) sin conexión.
Instalación basada en características o en roles
Para configurar un solo servidor, agregue roles, servicios de rol y características.
Instalación de Servicios de Escritorio remoto
Instale los servicios de rol necesarios para que la Infraestructura de escritorio virtual (VDI) cree una implementación de escritorio basada en máquinas o en sesiones.
< Anterior
Siguiente >
Instalar
Cancelar
Escribe aquí para buscar.
22:12
02/12/2023

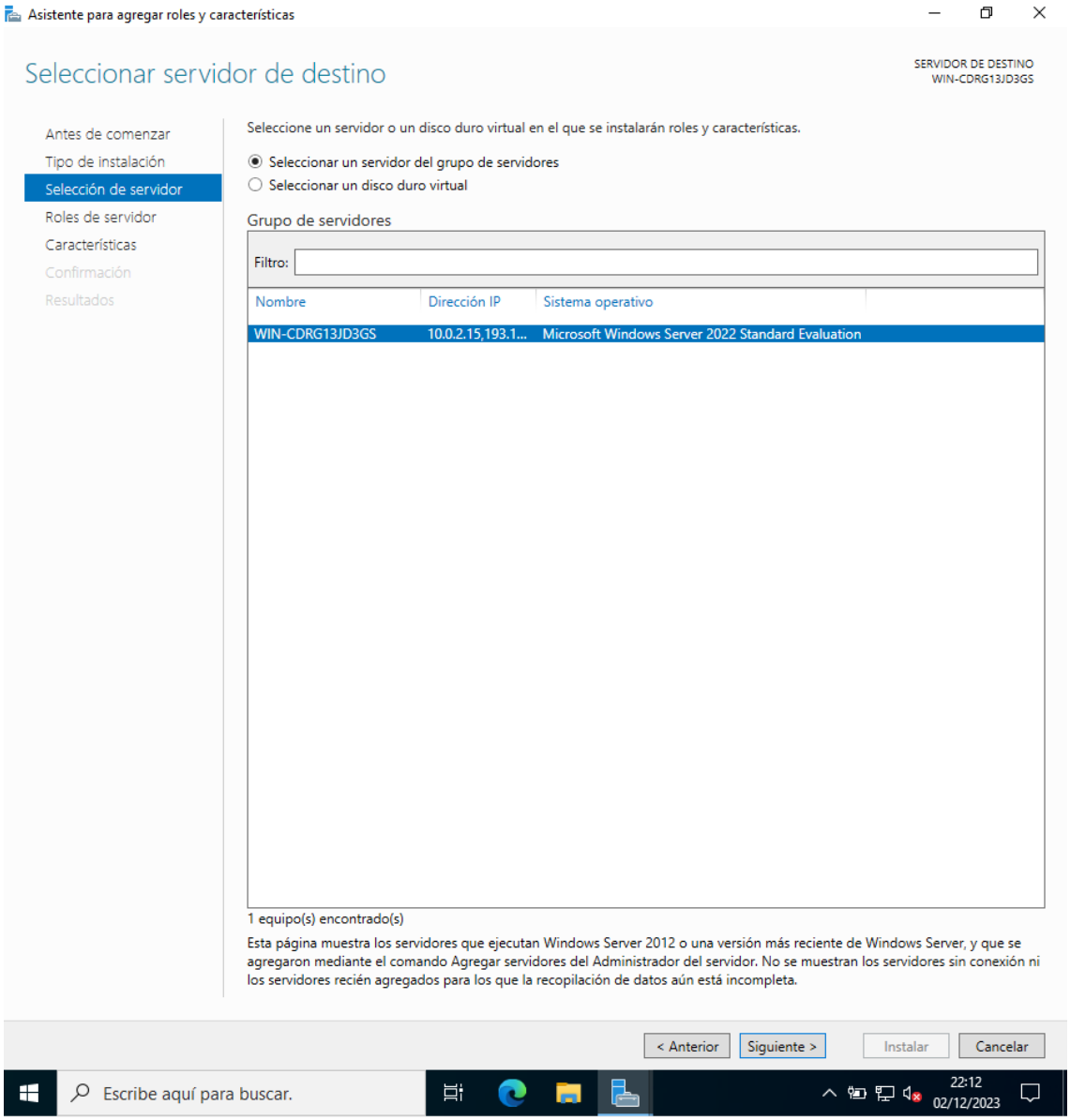
Asistente para agregar roles y características
Seleccionar servidor de destino
SERVIDOR DE DESTINO
WIN-CDRG13JD3GS
Antes de comenzar
Tipo de instalación
Selección de servidor
Roles de servidor
Características
Confirmación
Resultados
Seleccione un servidor o un disco duro virtual en el que se instalarán roles y características.
Seleccionar un servidor del grupo de servidores
Seleccionar un disco duro virtual
Grupo de servidores
Filtro:
Nombre
Dirección IP
Sistema operativo
WIN-CDRG13JD3GS
10.0.2.15,193.1...
Microsoft Windows Server 2022 Standard Evaluation
1 equipo(s) encontrado(s)
Esta página muestra los servidores que ejecutan Windows Server 2012 o una versión más reciente de Windows Server, y que se agregaron mediante el comando Agregar servidores del Administrador del servidor. No se muestran los servidores sin conexión ni los servidores recién agregados para los que la recopilación de datos aún está incompleta.
< Anterior
Siguiente >
Instalar
Cancelar
Escribe aquí para buscar.
22:12
02/12/2023

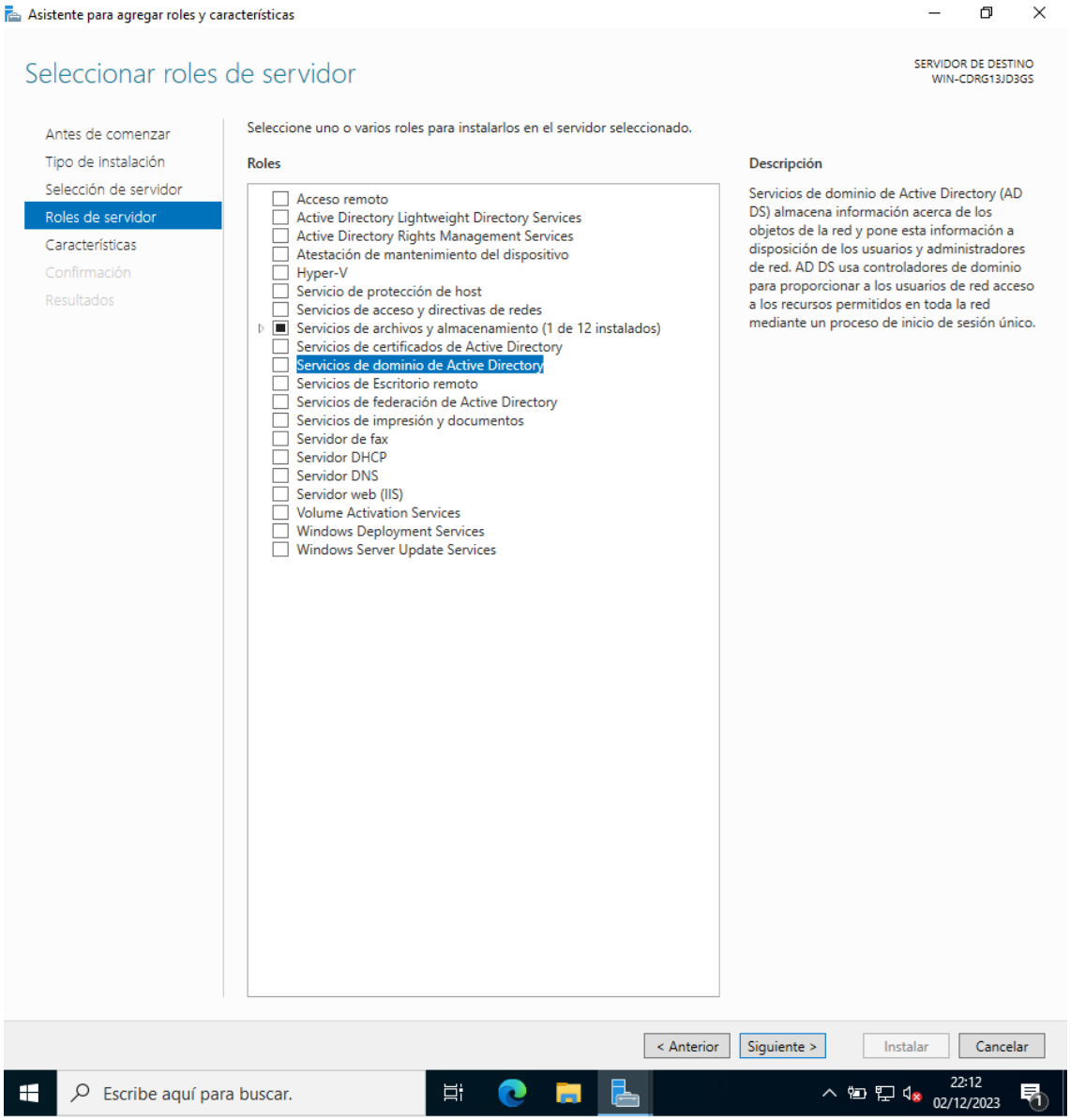
Asistente para agregar roles y características
Seleccionar roles de servidor
SERVIDOR DE DESTINO
WIN-CDRG13JD3GS
Antes de comenzar
Tipo de instalación
Selección de servidor
Roles de servidor
Características
Confirmación
Resultados
Seleccione uno o varios roles para instalarlos en el servidor seleccionado.
Roles
Acceso remoto
Active Directory Lightweight Directory Services
Active Directory Rights Management Services
Atestación de mantenimiento del dispositivo
Hyper-V
Servicio de protección de host
Servicios de acceso y directivas de redes
Servicios de archivos y almacenamiento (1 de 12 instalados)
Servicios de certificados de Active Directory
Servicios de dominio de Active Directory
Servicios de Escritorio remoto
Servicios de federación de Active Directory
Servicios de impresión y documentos
Servidor de fax
Servidor DHCP
Servidor DNS
Servidor web (IIS)
Volume Activation Services
Windows Deployment Services
Windows Server Update Services
Descripción
Servicios de dominio de Active Directory (AD DS) almacena información acerca de los objetos de la red y pone esta información a disposición de los usuarios y administradores de red. AD DS usa controladores de dominio para proporcionar a los usuarios de red acceso a los recursos permitidos en toda la red mediante un proceso de inicio de sesión único.
< Anterior
Siguiente >
Instalar
Cancelar
Escribe aquí para buscar.
22:12
02/12/2023

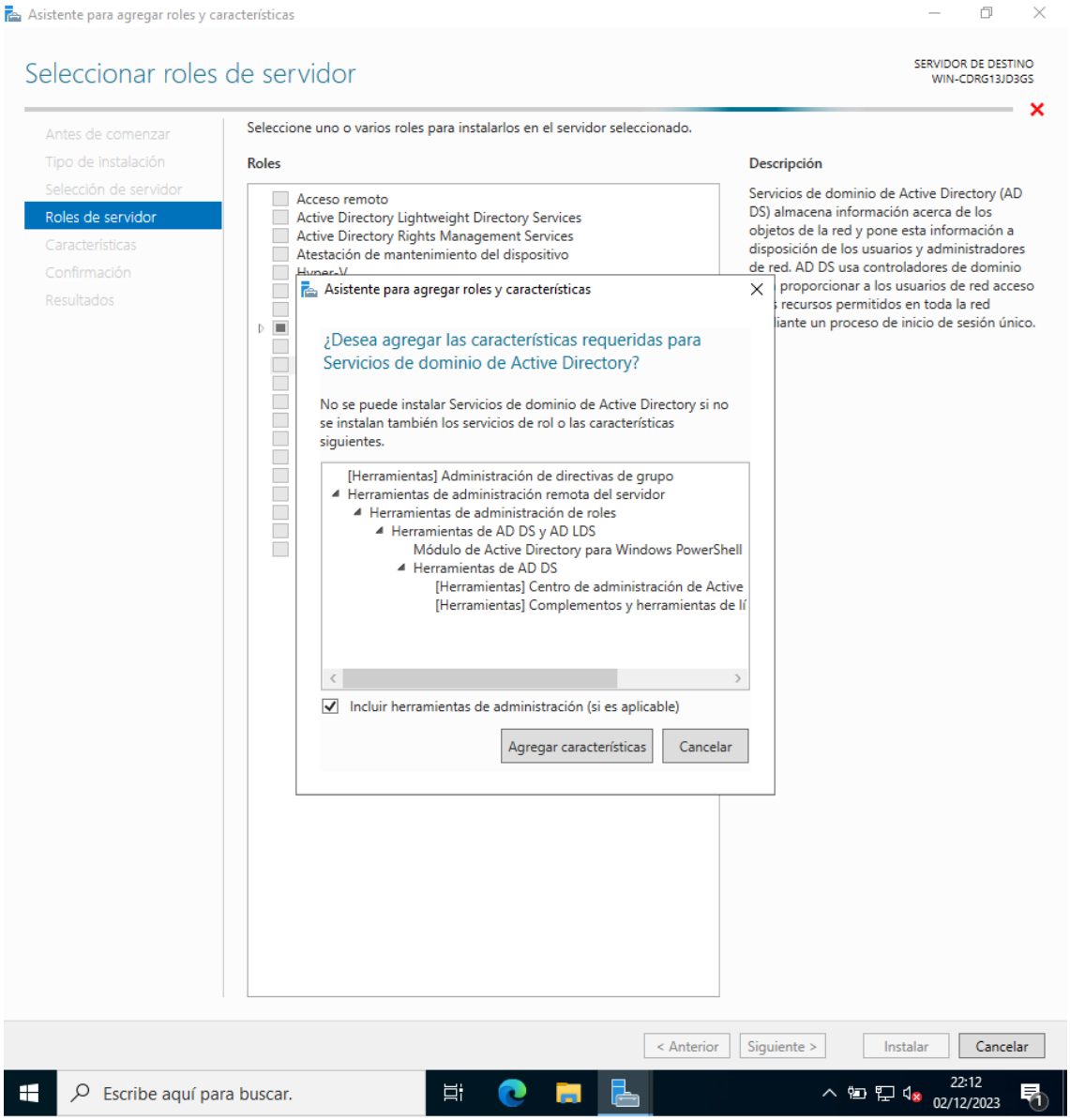
Asistente para agregar roles y características
Seleccionar roles de servidor
SERVIDOR DE DESTINO
WIN-CDRG13JD3GS
Antes de comenzar
Tipo de instalación
Selección de servidor
Roles de servidor
Características
Confirmación
Resultados
Seleccione uno o varios roles para instalarlos en el servidor seleccionado.
Roles
Acceso remoto
Active Directory Lightweight Directory Services
Active Directory Rights Management Services
Atestación de mantenimiento del dispositivo
Descripción
Servicios de dominio de Active Directory (AD DS) almacena información acerca de los objetos de la red y pone esta información a disposición de los usuarios y administradores de red. AD DS usa controladores de dominio
proporcionar a los usuarios de red acceso
recursos permitidos en toda la red
liante un proceso de inicio de sesión único.
Asistente para agregar roles y características
¿Desea agregar las características requeridas para Servicios de dominio de Active Directory?
No se puede instalar Servicios de dominio de Active Directory si no se instalan también los servicios de rol o las características siguientes.
[Herramientas] Administración de directivas de grupo
Herramientas de administración remota del servidor
Herramientas de administración de roles
Herramientas de AD DS y AD LDS
Módulo de Active Directory para Windows PowerShell
Herramientas de AD DS
[Herramientas] Centro de administración de Active
[Herramientas] Complementos y herramientas de lí
Incluir herramientas de administración (si es aplicable)
Agregar características
Cancelar
< Anterior
Siguiente >
Instalar
Cancelar
Escribe aquí para buscar.
22:12
02/12/2023

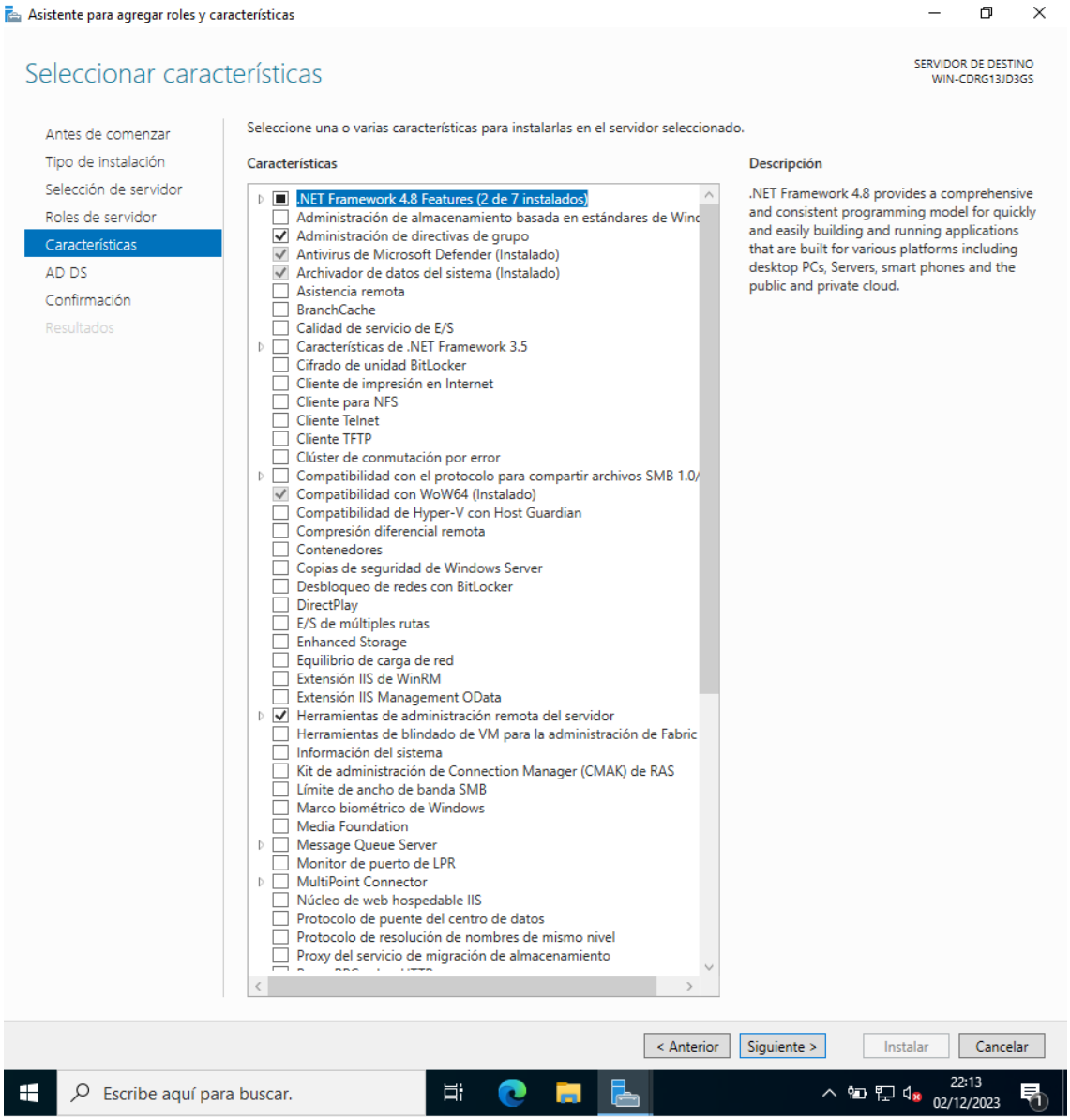
Asistente para agregar roles y características
Seleccionar características
SERVIDOR DE DESTINO
WIN-CDRG13JD3GS
Antes de comenzar
Tipo de instalación
Selección de servidor
Roles de servidor
Características
AD DS
Confirmación
Resultados
Seleccione una o varias características para instalarlas en el servidor seleccionado.
Características
.NET Framework 4.8 Features (2 de 7 instalados)
Administración de almacenamiento basada en estándares de Winc
Administración de directivas de grupo
Antivirus de Microsoft Defender (Instalado)
Archivador de datos del sistema (Instalado)
Asistencia remota
BranchCache
Calidad de servicio de E/S
Características de .NET Framework 3.5
Cifrado de unidad BitLocker
Cliente de impresión en Internet
Cliente para NFS
Cliente Telnet
Cliente TFTP
Clúster de conmutación por error
Compatibilidad con el protocolo para compartir archivos SMB 1.0/
Compatibilidad con WoW64 (Instalado)
Compatibilidad de Hyper-V con Host Guardian
Compresión diferencial remota
Contenedores
Copias de seguridad de Windows Server
Desbloqueo de redes con BitLocker
DirectPlay
E/S de múltiples rutas
Enhanced Storage
Equilibrio de carga de red
Extensión IIS de WinRM
Extensión IIS Management OData
Herramientas de administración remota del servidor
Herramientas de blindado de VM para la administración de Fabric
Información del sistema
Kit de administración de Connection Manager (CMAK) de RAS
Límite de ancho de banda SMB
Marco biométrico de Windows
Media Foundation
Message Queue Server
Monitor de puerto de LPR
MultiPoint Connector
Núcleo de web hospedable IIS
Protocolo de puente del centro de datos
Protocolo de resolución de nombres de mismo nivel
Proxy del servicio de migración de almacenamiento
Descripción
.NET Framework 4.8 provides a comprehensive and consistent programming model for quickly and easily building and running applications that are built for various platforms including desktop PCs, Servers, smart phones and the public and private cloud.
< Anterior
Siguiente >
Instalar
Cancelar
Escribe aquí para buscar.
22:13
02/12/2023

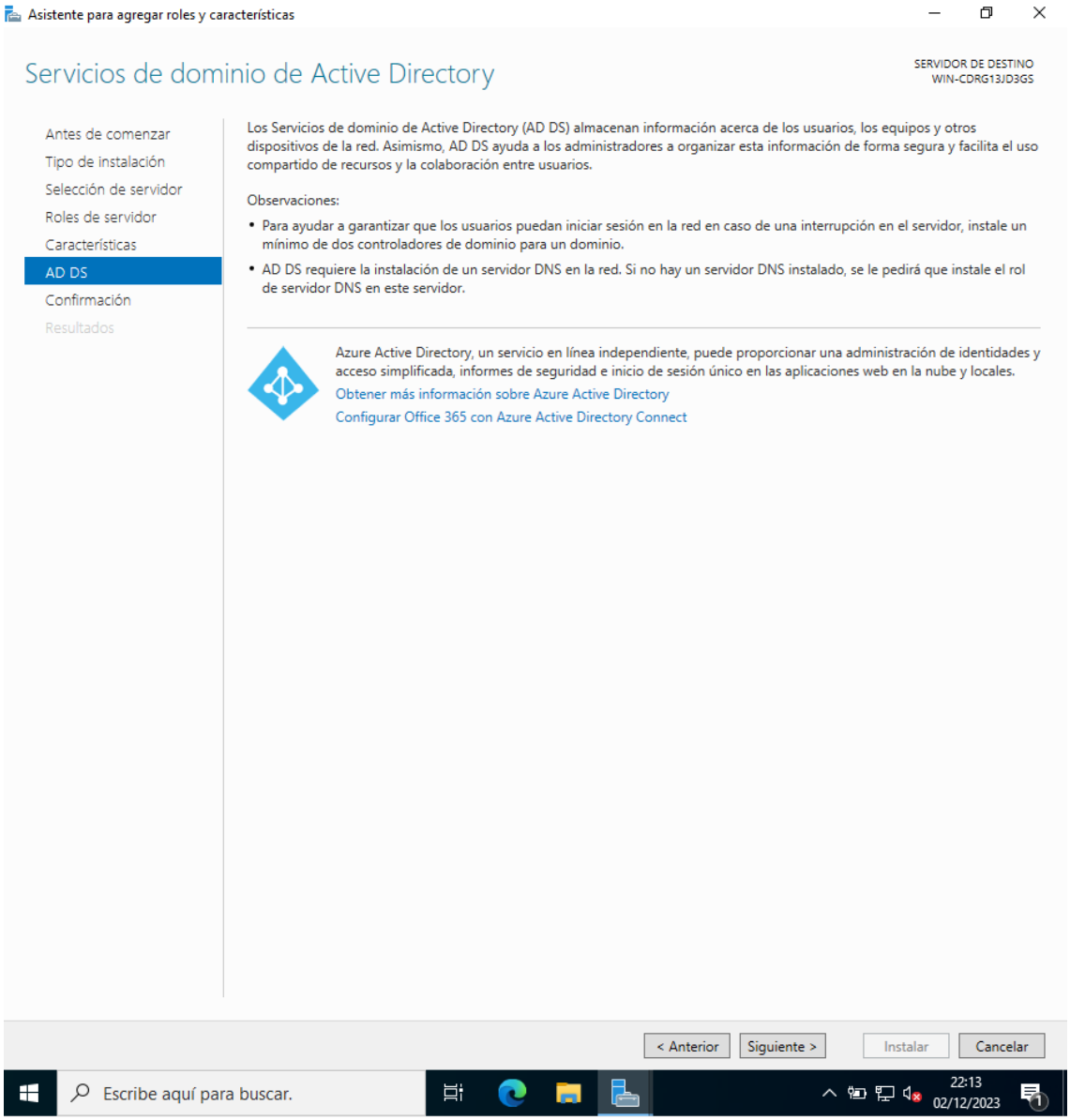
Asistente para agregar roles y características
Servicios de dominio de Active Directory
SERVIDOR DE DESTINO
WIN-CDRG13JD3GS
Antes de comenzar
Tipo de instalación
Selección de servidor
Roles de servidor
Características
AD DS
Confirmación
Resultados
Los Servicios de dominio de Active Directory (AD DS) almacenan información acerca de los usuarios, los equipos y otros dispositivos de la red. Asimismo, AD DS ayuda a los administradores a organizar esta información de forma segura y facilita el uso compartido de recursos y la colaboración entre usuarios.
Observaciones:
Para ayudar a garantizar que los usuarios puedan iniciar sesión en la red en caso de una interrupción en el servidor, instale un mínimo de dos controladores de dominio para un dominio.
AD DS requiere la instalación de un servidor DNS en la red. Si no hay un servidor DNS instalado, se le pedirá que instale el rol de servidor DNS en este servidor.
Azure Active Directory, un servicio en línea independiente, puede proporcionar una administración de identidades y acceso simplificada, informes de seguridad e inicio de sesión único en las aplicaciones web en la nube y locales.
Obtener más información sobre Azure Active Directory
Configurar Office 365 con Azure Active Directory Connect
< Anterior
Siguiente >
Instalar
Cancelar
Escribe aquí para buscar.
22:13
02/12/2023

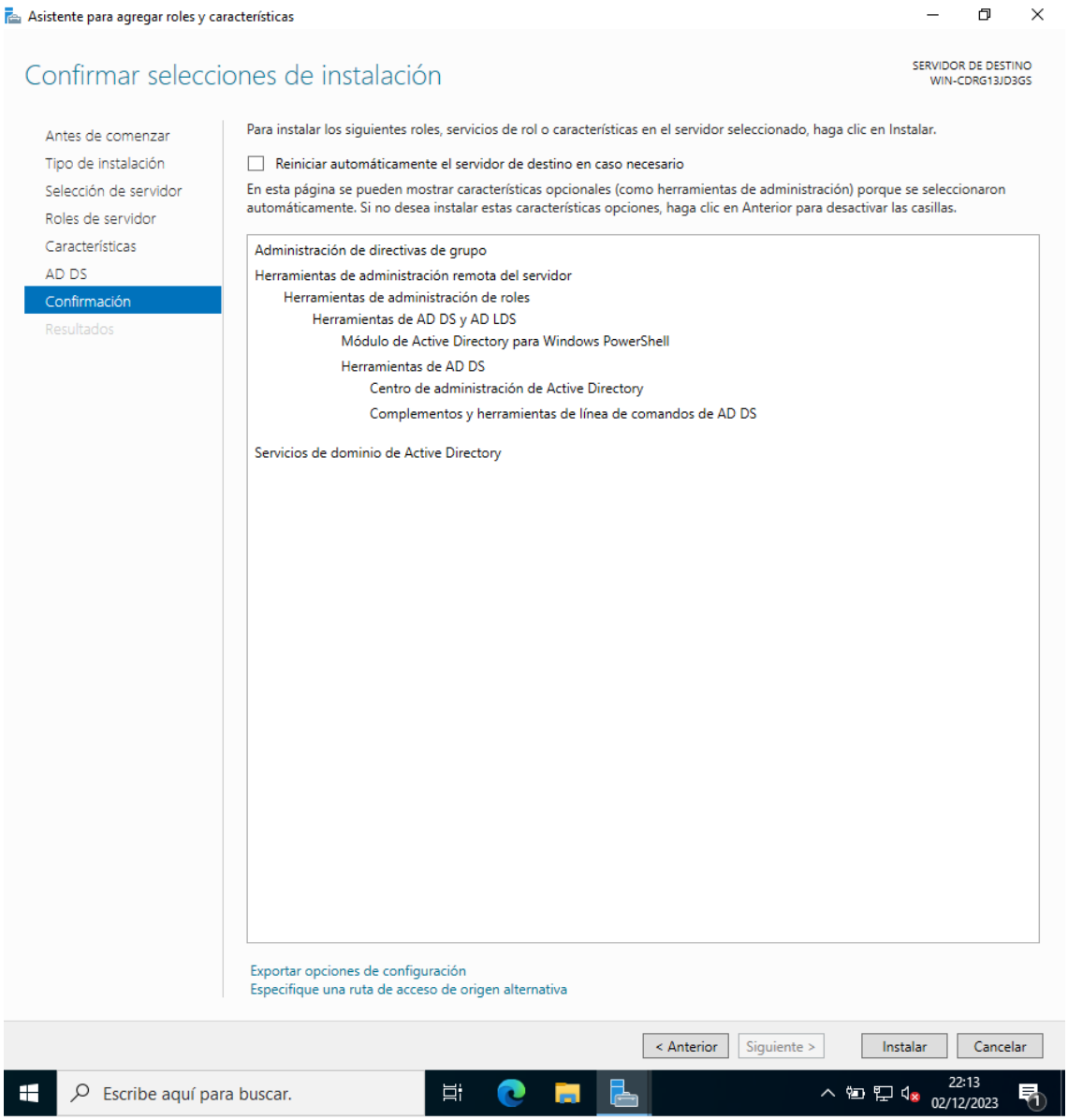
Asistente para agregar roles y características
Confirmar selecciones de instalación
SERVIDOR DE DESTINO
WIN-CDRG13JD3GS
Antes de comenzar
Tipo de instalación
Selección de servidor
Roles de servidor
Características
AD DS
Confirmación
Resultados
Para instalar los siguientes roles, servicios de rol o características en el servidor seleccionado, haga clic en Instalar.
Reiniciar automáticamente el servidor de destino en caso necesario
En esta página se pueden mostrar características opcionales (como herramientas de administración) porque se seleccionaron automáticamente. Si no desea instalar estas características opciones, haga clic en Anterior para desactivar las casillas.
Administración de directivas de grupo
Herramientas de administración remota del servidor
Herramientas de administración de roles
Herramientas de AD DS y AD LDS
Módulo de Active Directory para Windows PowerShell
Herramientas de AD DS
Centro de administración de Active Directory
Complementos y herramientas de línea de comandos de AD DS
Servicios de dominio de Active Directory
Exportar opciones de configuración
Especifique una ruta de acceso de origen alternativa
< Anterior
Siguiente >
Instalar
Cancelar
Escribe aquí para buscar.
22:13
02/12/2023

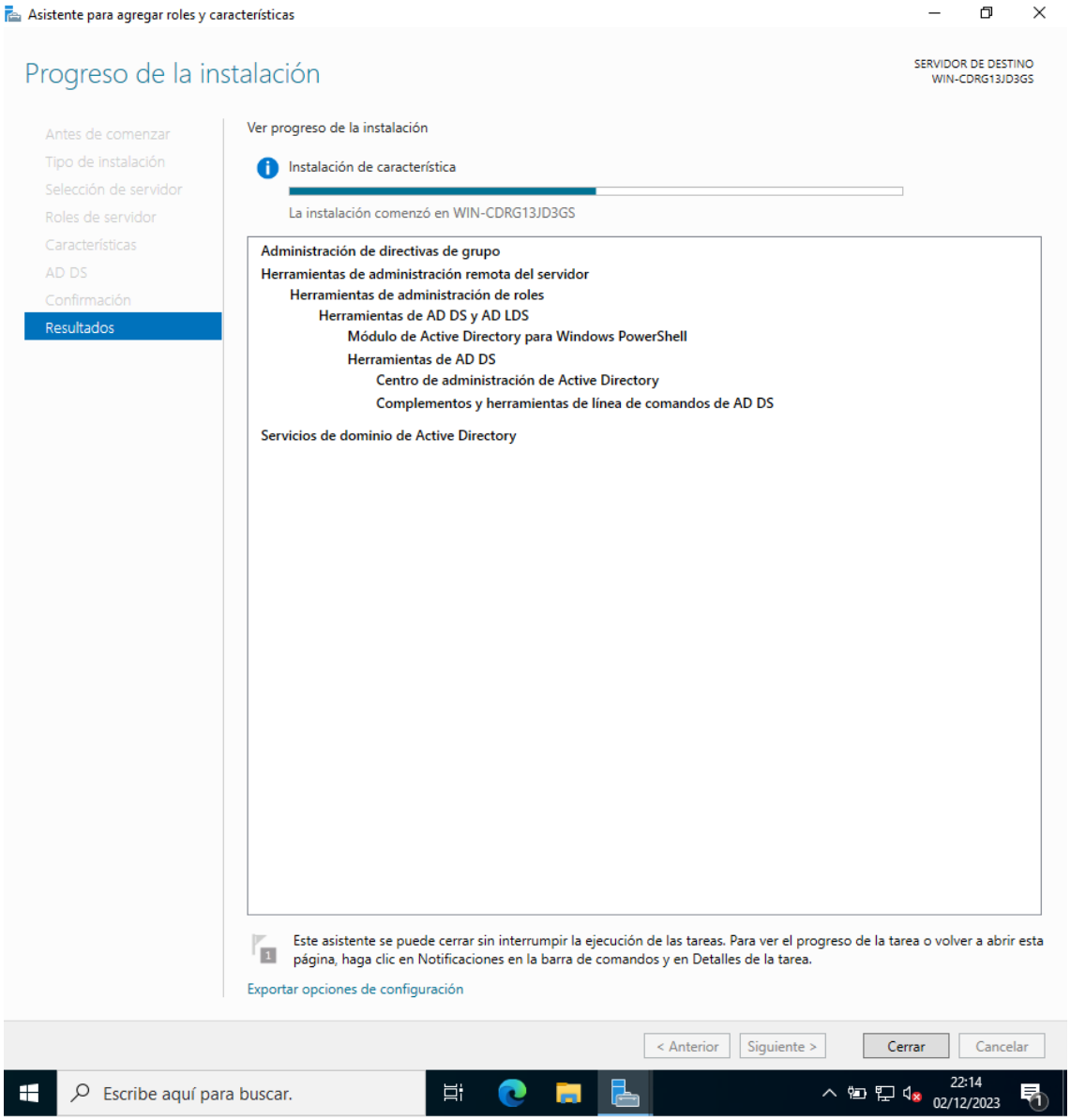
Asistente para agregar roles y características
Progreso de la instalación
SERVIDOR DE DESTINO
WIN-CDRG13JD3GS
Antes de comenzar
Tipo de instalación
Selección de servidor
Roles de servidor
Características
AD DS
Confirmación
Resultados
Ver progreso de la instalación
Instalación de característica
La instalación comenzó en WIN-CDRG13JD3GS
Administración de directivas de grupo
Herramientas de administración remota del servidor
Herramientas de administración de roles
Herramientas de AD DS y AD LDS
Módulo de Active Directory para Windows PowerShell
Herramientas de AD DS
Centro de administración de Active Directory
Complementos y herramientas de línea de comandos de AD DS
Servicios de dominio de Active Directory
Este asistente se puede cerrar sin interrumpir la ejecución de las tareas. Para ver el progreso de la tarea o volver a abrir esta página, haga clic en Notificaciones en la barra de comandos y en Detalles de la tarea.
Exportar opciones de configuración
< Anterior
Siguiente >
Cerrar
Cancelar
Escribe aquí para buscar.
22:14
02/12/2023

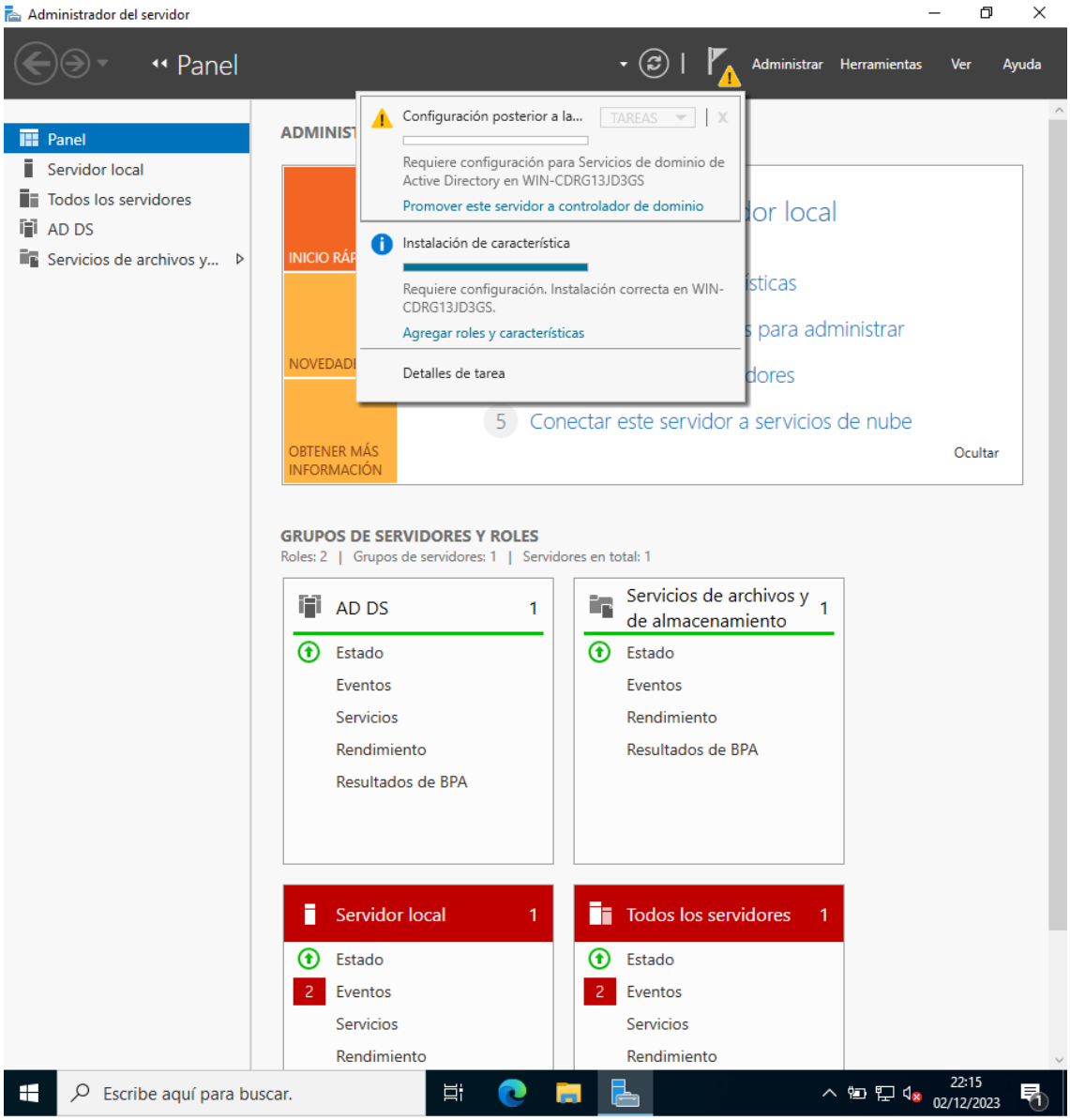
Administrador del servidor
Panel
Administrar
Herramientas
Ver
Ayuda
Panel
Servidor local
Todos los servidores
AD DS
Servicios de archivos y...
Configuración posterior a la...
TAREAS
Requiere configuración para Servicios de dominio de Active Directory en WIN-CDRG13JD3GS
Promover este servidor a controlador de dominio
Instalación de característica
Requiere configuración. Instalación correcta en WIN-CDRG13JD3GS.
Agregar roles y características
Detalles de tarea
INICIO RÁP
NOVEDADI
OBTENER MÁS INFORMACIÓN
5 Conectar este servidor a servicios de nube
Ocultar
GRUPOS DE SERVIDORES Y ROLES
Roles: 2 | Grupos de servidores: 1 | Servidores en total: 1
AD DS 1
Estado
Eventos
Servicios
Rendimiento
Resultados de BPA
Servicios de archivos y de almacenamiento 1
Estado
Eventos
Rendimiento
Resultados de BPA
Servidor local 1
Estado
2 Eventos
Servicios
Rendimiento
Todos los servidores 1
Estado
2 Eventos
Servicios
Rendimiento
Escribe aquí para buscar.
22:15
02/12/2023

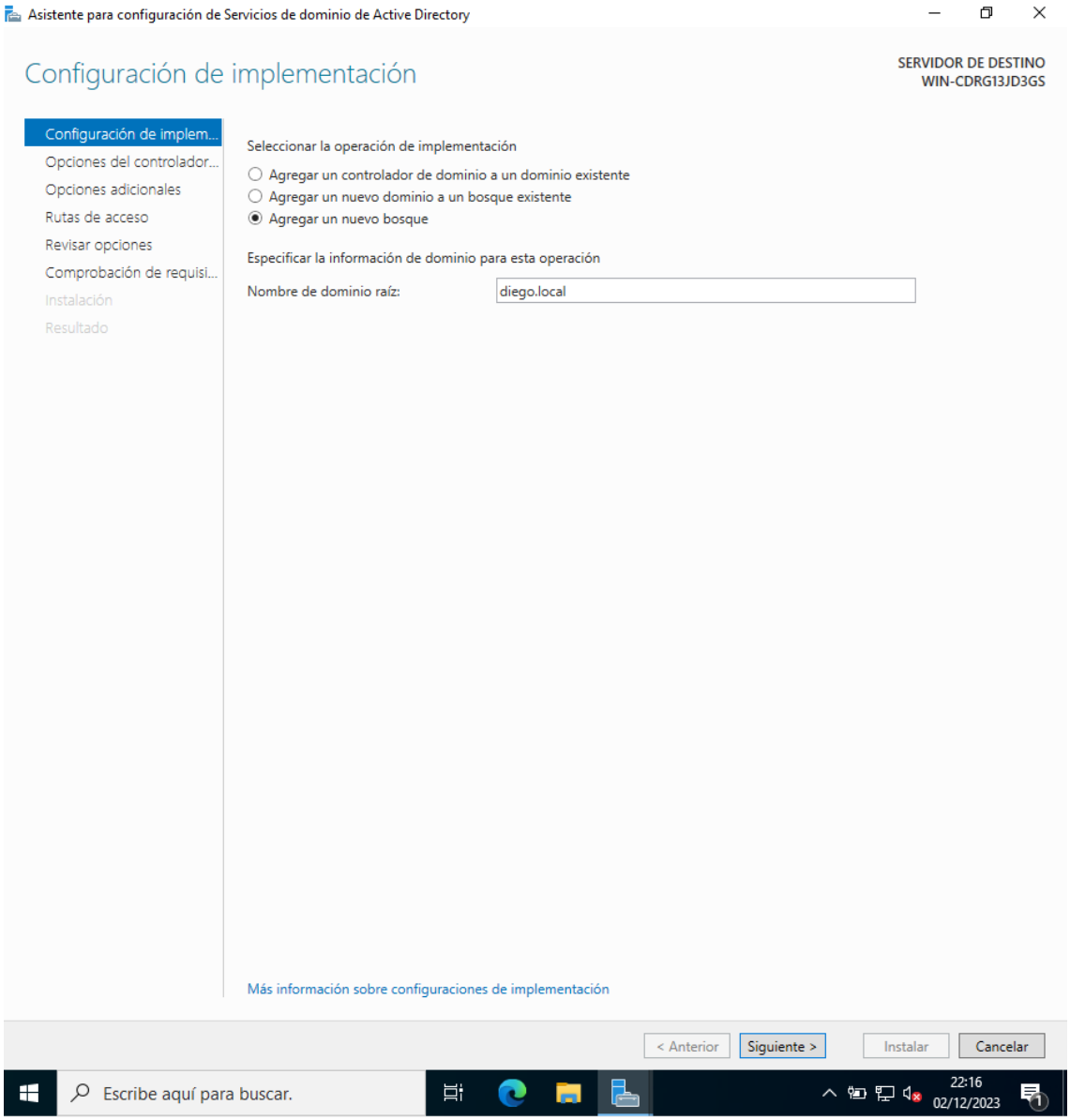
Asistente para configuración de Servicios de dominio de Active Directory
Configuración de implementación
SERVIDOR DE DESTINO
WIN-CDRG13JD3GS
Configuración de implem...
Opciones del controlador...
Opciones adicionales
Rutas de acceso
Revisar opciones
Comprobación de requisi...
Instalación
Resultado
Seleccionar la operación de implementación
Agregar un controlador de dominio a un dominio existente
Agregar un nuevo dominio a un bosque existente
Agregar un nuevo bosque
Especificar la información de dominio para esta operación
Nombre de dominio raíz:
diego.local
Más información sobre configuraciones de implementación
< Anterior
Siguiente >
Instalar
Cancelar
Escribe aquí para buscar.
22:16
02/12/2023

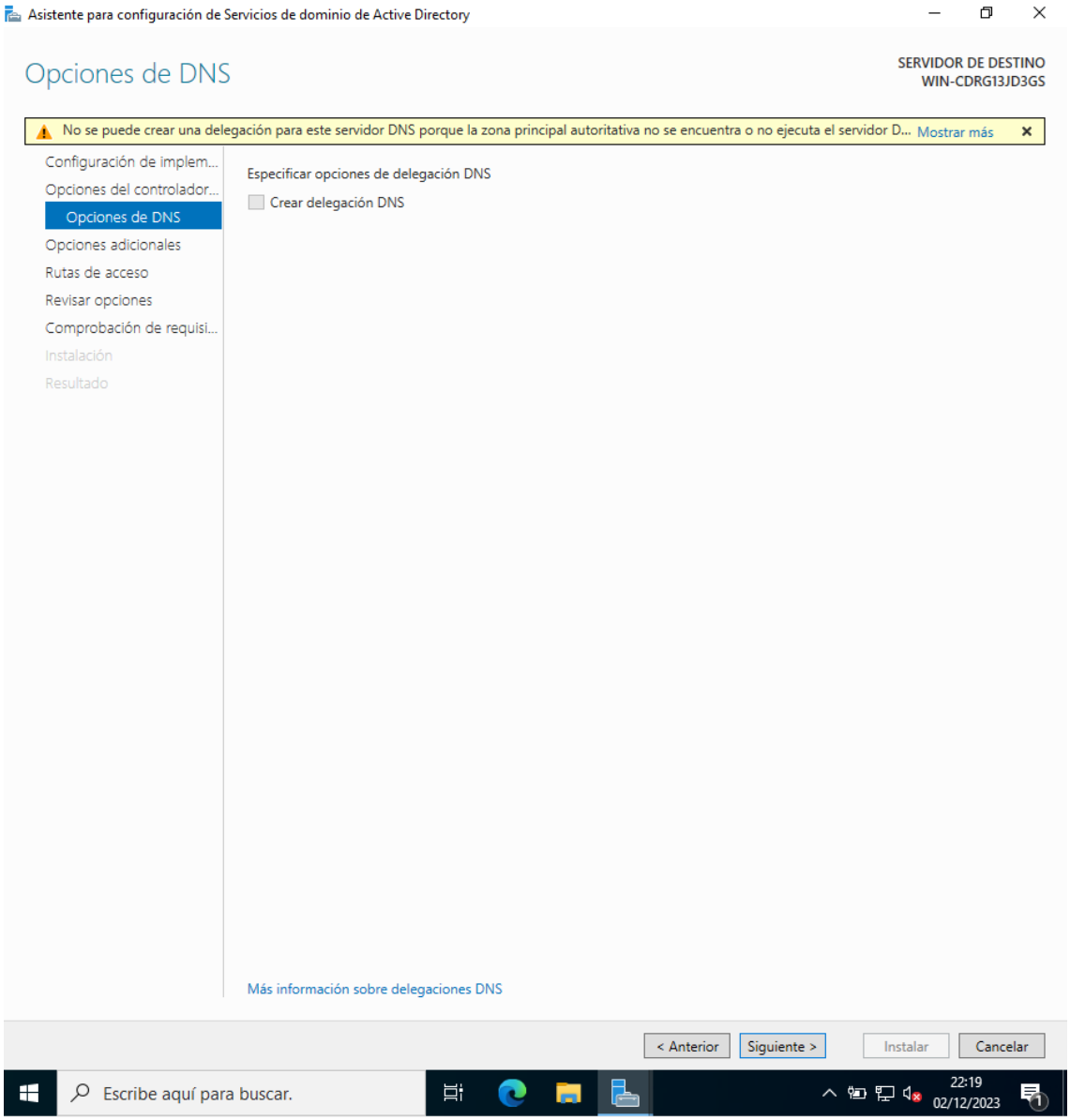
Asistente para configuración de Servicios de dominio de Active Directory
Opciones de DNS
SERVIDOR DE DESTINO
WIN-CDRG13JD3GS
No se puede crear una delegación para este servidor DNS porque la zona principal autoritativa no se encuentra o no ejecuta el servidor D...
Mostrar más
Configuración de implem...
Opciones del controlador...
Opciones de DNS
Opciones adicionales
Rutas de acceso
Revisar opciones
Comprobación de requisi...
Instalación
Resultado
Especificar opciones de delegación DNS
Crear delegación DNS
Más información sobre delegaciones DNS
< Anterior
Siguiente >
Instalar
Cancelar
Escribe aquí para buscar.
22:19
02/12/2023

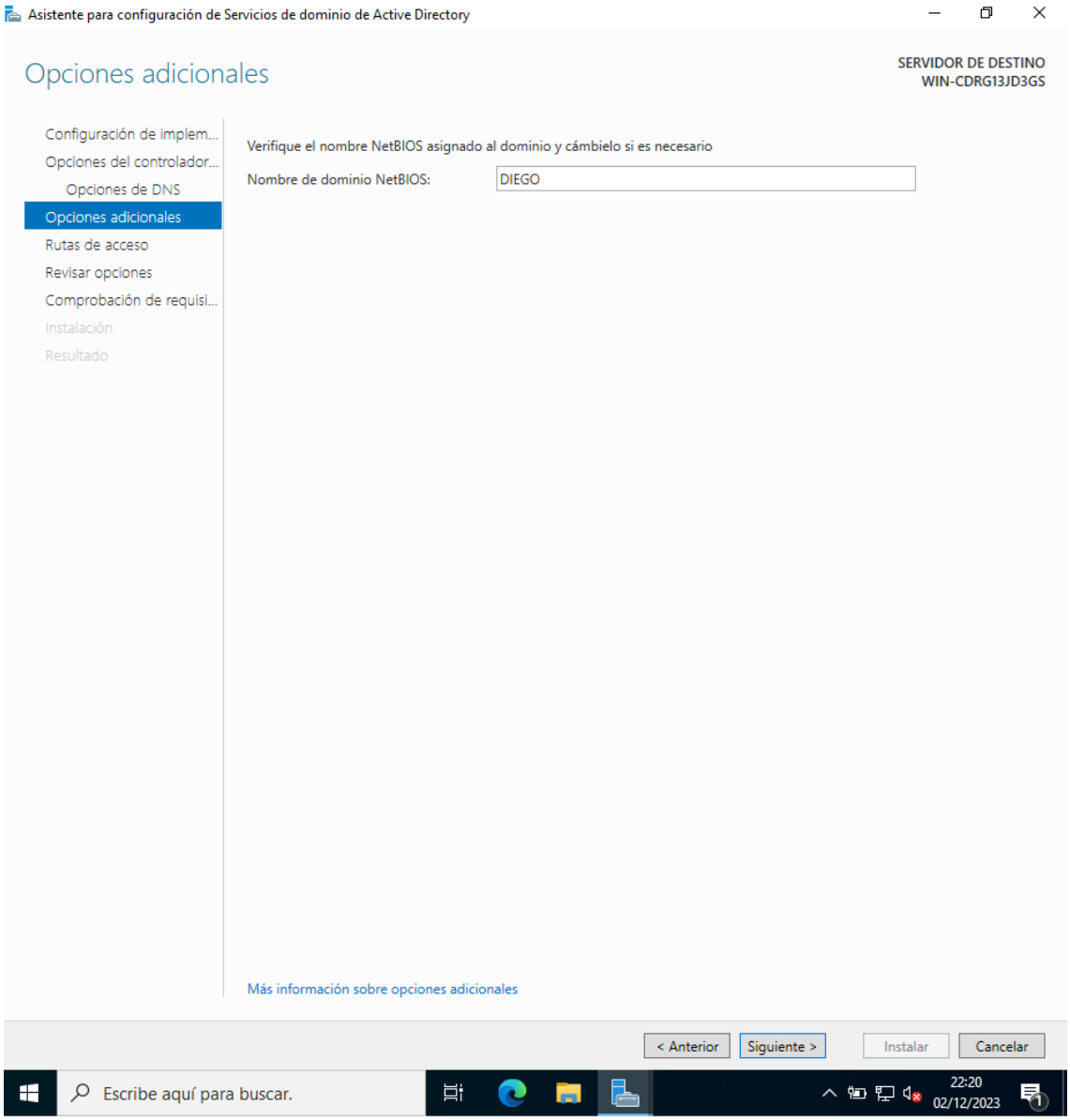
Asistente para configuración de Servicios de dominio de Active Directory
Opciones adicionales
SERVIDOR DE DESTINO
WIN-CDRG13JD3GS
Configuración de implem...
Opciones del controlador...
Opciones de DNS
Opciones adicionales
Rutas de acceso
Revisar opciones
Comprobación de requisi...
Instalación
Resultado
Verifique el nombre NetBIOS asignado al dominio y cámbielo si es necesario
Nombre de dominio NetBIOS:
DIEGO
Más información sobre opciones adicionales
< Anterior
Siguiente >
Instalar
Cancelar
Escribe aquí para buscar.
22:20
02/12/2023

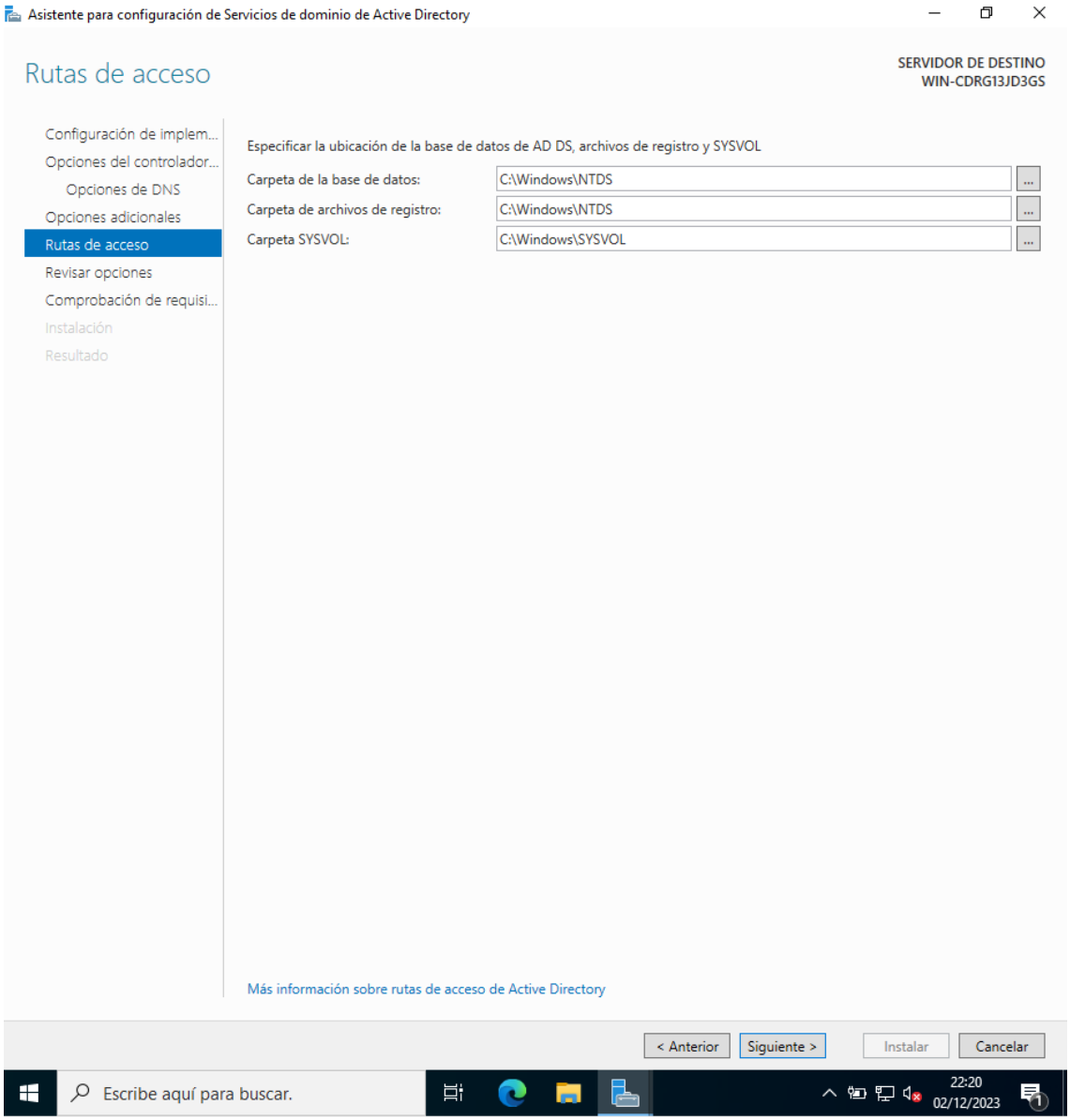
Asistente para configuración de Servicios de dominio de Active Directory
Rutas de acceso
SERVIDOR DE DESTINO
WIN-CDRG13JD3GS
Configuración de implem...
Opciones del controlador...
Opciones de DNS
Opciones adicionales
Rutas de acceso
Revisar opciones
Comprobación de requisi...
Instalación
Resultado
Especificar la ubicación de la base de datos de AD DS, archivos de registro y SYSVOL
Carpeta de la base de datos:
C:\Windows\NTDS
Carpeta de archivos de registro:
C:\Windows\NTDS
Carpeta SYSVOL:
C:\Windows\SYSVOL
Más información sobre rutas de acceso de Active Directory
< Anterior
Siguiente >
Instalar
Cancelar
Escribe aquí para buscar.
22:20
02/12/2023

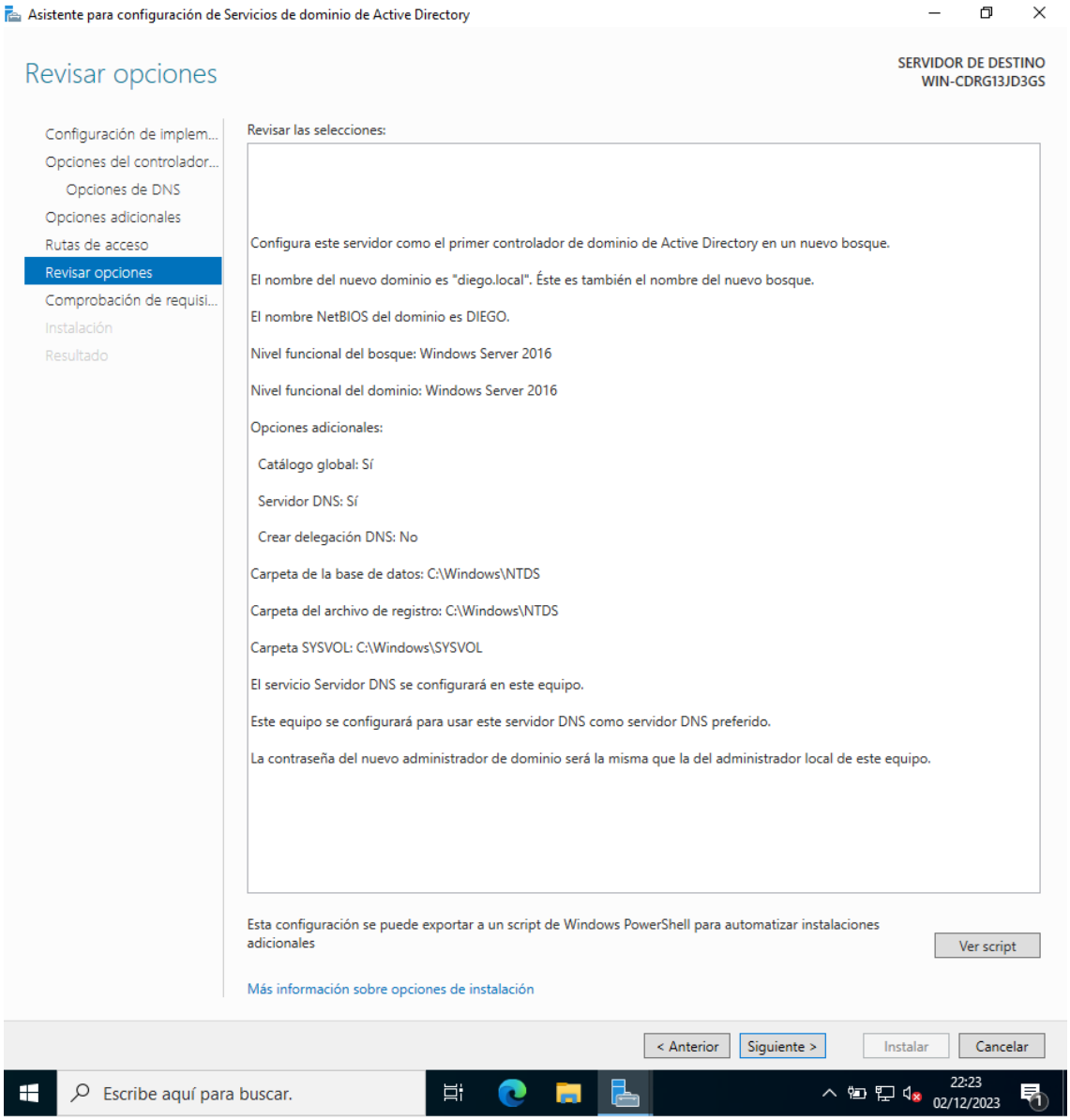
Asistente para configuración de Servicios de dominio de Active Directory
Revisar opciones
SERVIDOR DE DESTINO
WIN-CDRG13JD3GS
Configuración de implem...
Opciones del controlador...
Opciones de DNS
Opciones adicionales
Rutas de acceso
Revisar opciones
Comprobación de requisi...
Instalación
Resultado
Revisar las selecciones:
Configura este servidor como el primer controlador de dominio de Active Directory en un nuevo bosque.
El nombre del nuevo dominio es "diego.local". Éste es también el nombre del nuevo bosque.
El nombre NetBIOS del dominio es DIEGO.
Nivel funcional del bosque: Windows Server 2016
Nivel funcional del dominio: Windows Server 2016
Opciones adicionales:
Catálogo global: Sí
Servidor DNS: Sí
Crear delegación DNS: No
Carpeta de la base de datos: C:\Windows\NTDS
Carpeta del archivo de registro: C:\Windows\NTDS
Carpeta SYSVOL: C:\Windows\SYSVOL
El servicio Servidor DNS se configurará en este equipo.
Este equipo se configurará para usar este servidor DNS como servidor DNS preferido.
La contraseña del nuevo administrador de dominio será la misma que la del administrador local de este equipo.
Esta configuración se puede exportar a un script de Windows PowerShell para automatizar instalaciones adicionales
Ver script
Más información sobre opciones de instalación
< Anterior
Siguiente >
Instalar
Cancelar
Escribe aquí para buscar.
22:23
02/12/2023

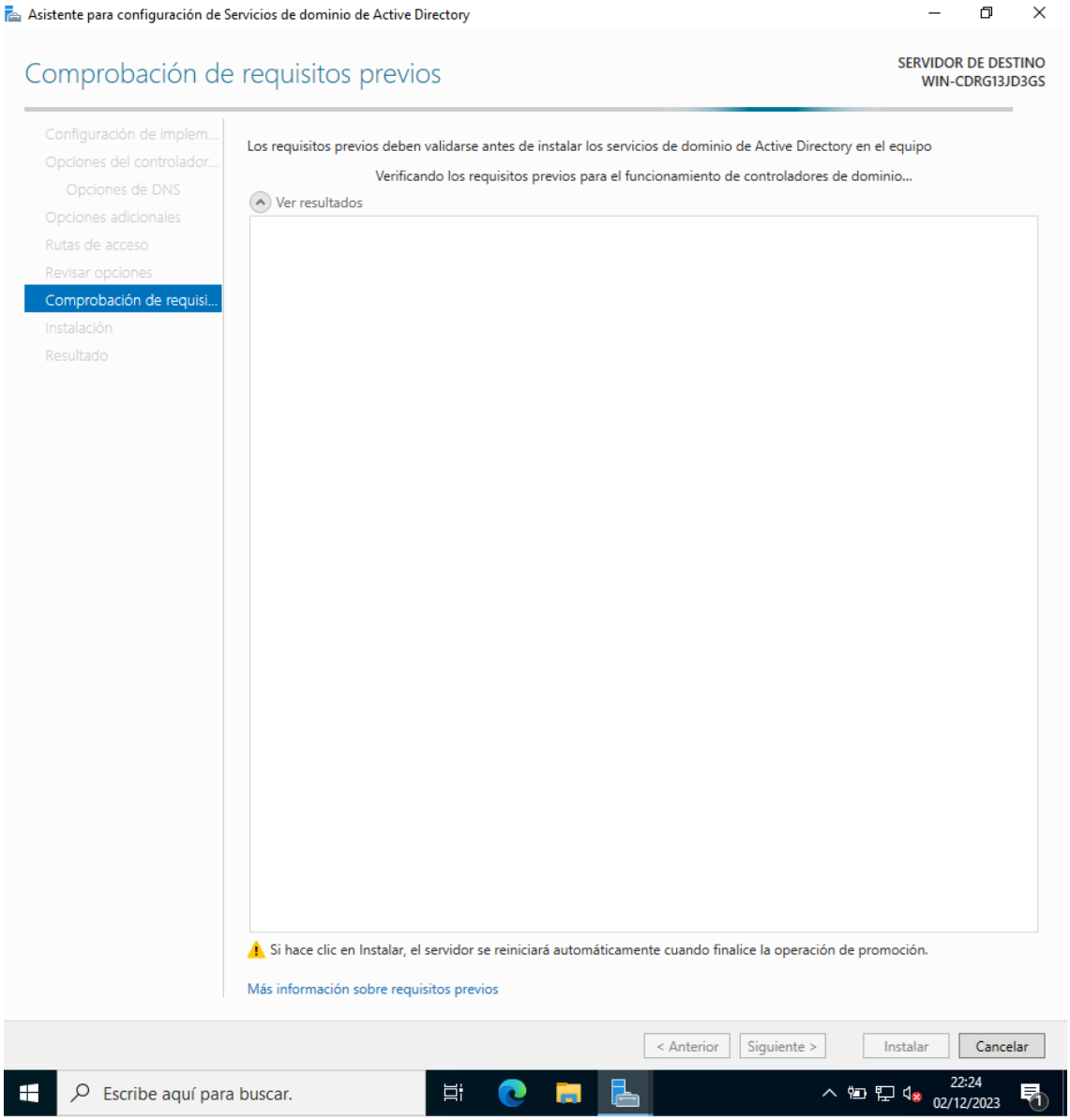
Asistente para configuración de Servicios de dominio de Active Directory
Comprobación de requisitos previos
SERVIDOR DE DESTINO
WIN-CDRG13JD3GS
Configuración de implem...
Opciones del controlador...
Opciones de DNS
Opciones adicionales
Rutas de acceso
Revisar opciones
Comprobación de requisi...
Instalación
Resultado
Los requisitos previos deben validarse antes de instalar los servicios de dominio de Active Directory en el equipo
Verificando los requisitos previos para el funcionamiento de controladores de dominio...
Ver resultados
Si hace clic en Instalar, el servidor se reiniciará automáticamente cuando finalice la operación de promoción.
Más información sobre requisitos previos
< Anterior
Siguiente >
Instalar
Cancelar
Escribe aquí para buscar.
22:24
02/12/2023

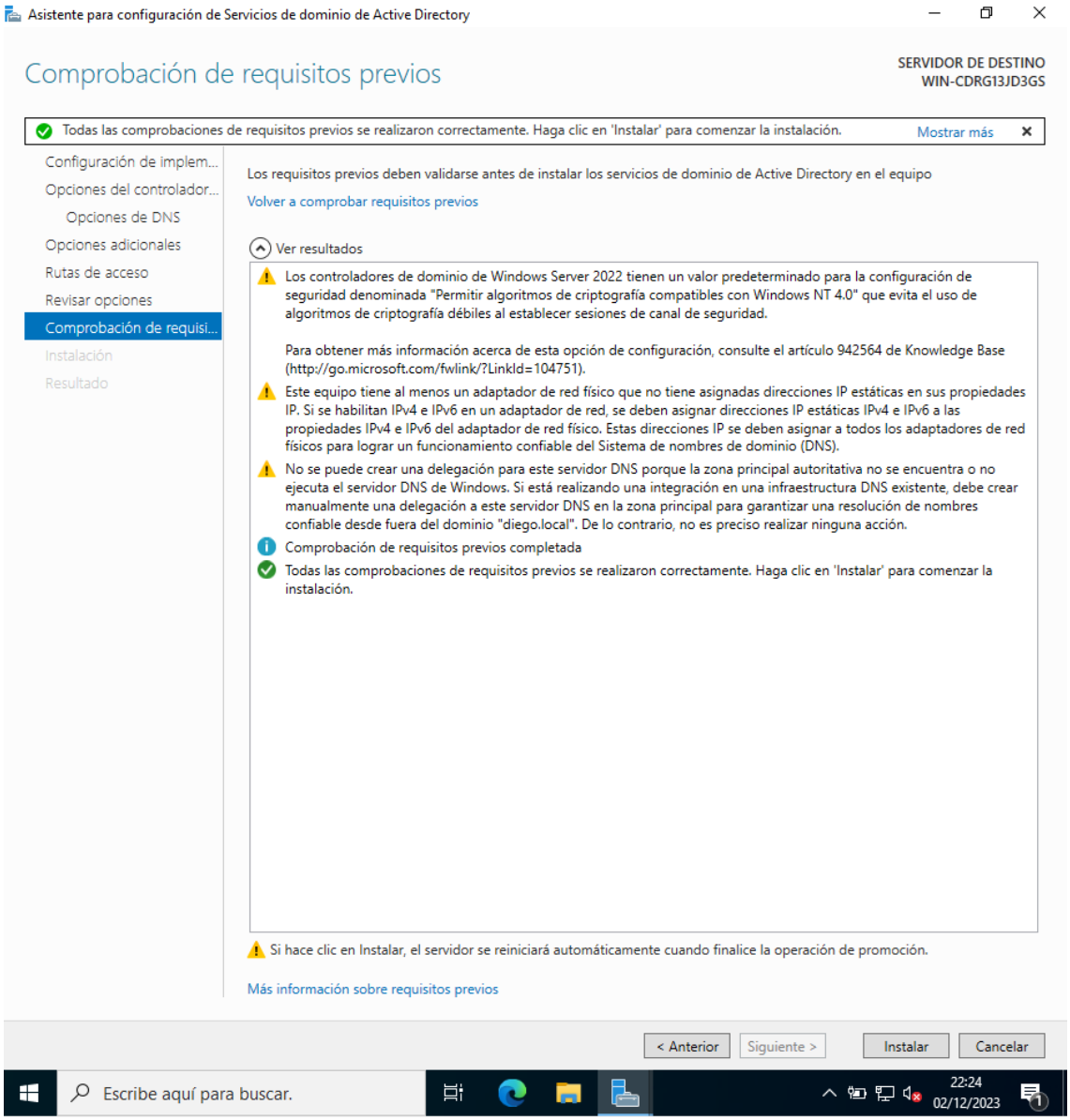
Asistente para configuración de Servicios de dominio de Active Directory
Comprobación de requisitos previos
SERVIDOR DE DESTINO
WIN-CDRG13JD3GS
Todas las comprobaciones de requisitos previos se realizaron correctamente. Haga clic en 'Instalar' para comenzar la instalación.
Mostrar más
Configuración de implem...
Opciones del controlador...
Opciones de DNS
Opciones adicionales
Rutas de acceso
Revisar opciones
Comprobación de requisi...
Instalación
Resultado
Los requisitos previos deben validarse antes de instalar los servicios de dominio de Active Directory en el equipo
Volver a comprobar requisitos previos
Ver resultados
Los controladores de dominio de Windows Server 2022 tienen un valor predeterminado para la configuración de seguridad denominada "Permitir algoritmos de criptografía compatibles con Windows NT 4.0" que evita el uso de algoritmos de criptografía débiles al establecer sesiones de canal de seguridad.
Para obtener más información acerca de esta opción de configuración, consulte el artículo 942564 de Knowledge Base (http://go.microsoft.com/fwlink/?LinkId=104751).
Este equipo tiene al menos un adaptador de red físico que no tiene asignadas direcciones IP estáticas en sus propiedades IP. Si se habilitan IPv4 e IPv6 en un adaptador de red, se deben asignar direcciones IP estáticas IPv4 e IPv6 a las propiedades IPv4 e IPv6 del adaptador de red físico. Estas direcciones IP se deben asignar a todos los adaptadores de red físicos para lograr un funcionamiento confiable del Sistema de nombres de dominio (DNS).
No se puede crear una delegación para este servidor DNS porque la zona principal autoritativa no se encuentra o no ejecuta el servidor DNS de Windows. Si está realizando una integración en una infraestructura DNS existente, debe crear manualmente una delegación a este servidor DNS en la zona principal para garantizar una resolución de nombres confiable desde fuera del dominio "diego.local". De lo contrario, no es preciso realizar ninguna acción.
Comprobación de requisitos previos completada
Todas las comprobaciones de requisitos previos se realizaron correctamente. Haga clic en 'Instalar' para comenzar la instalación.
Si hace clic en Instalar, el servidor se reiniciará automáticamente cuando finalice la operación de promoción.
Más información sobre requisitos previos
< Anterior
Siguiente >
Instalar
Cancelar
Escribe aquí para buscar.
22:24
02/12/2023

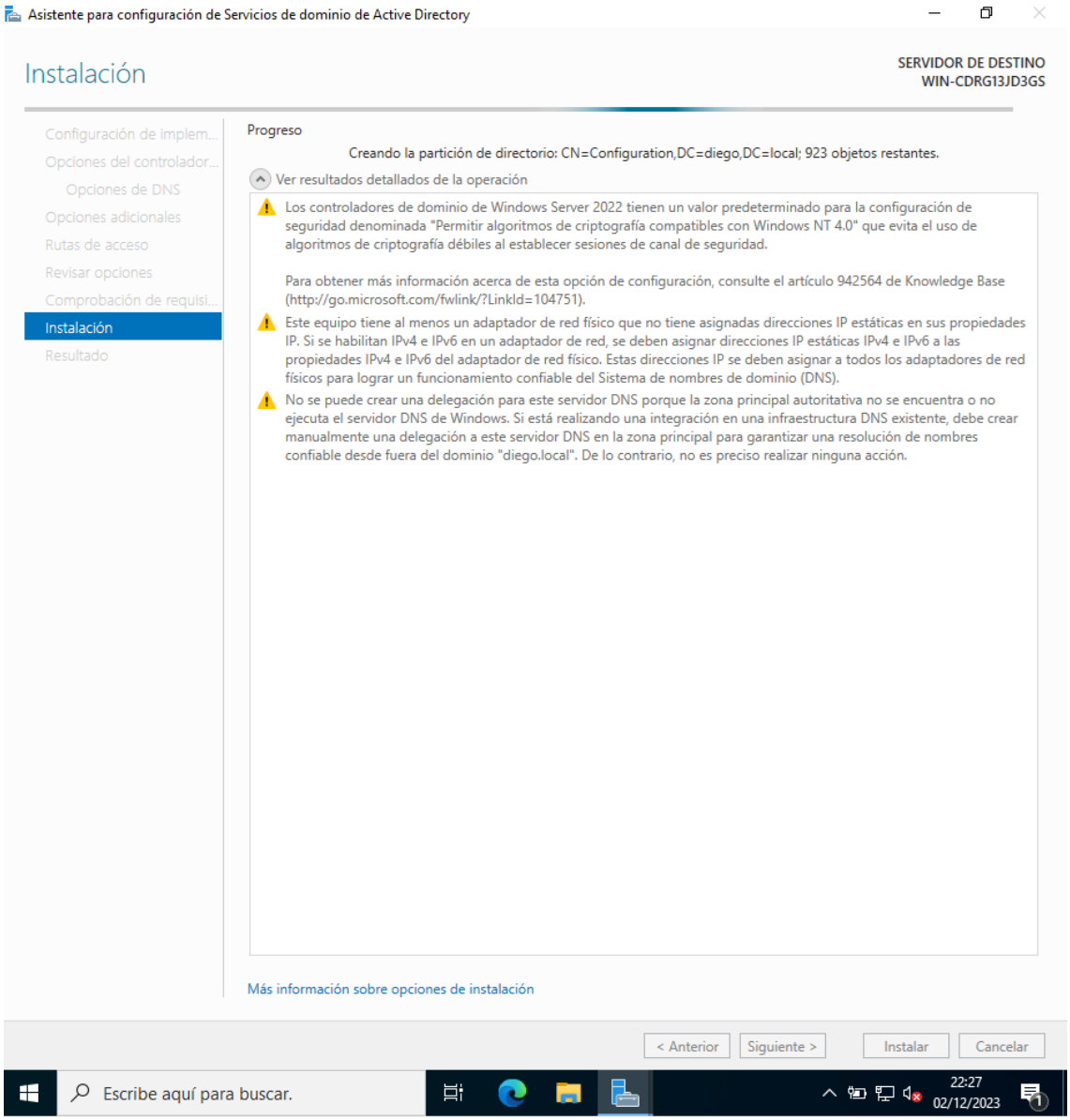
Asistente para configuración de Servicios de dominio de Active Directory
Instalación
SERVIDOR DE DESTINO
WIN-CDRG13JD3GS
Configuración de implem...
Opciones del controlador...
Opciones de DNS
Opciones adicionales
Rutas de acceso
Revisar opciones
Comprobación de requisi...
Instalación
Resultado
Progreso
Creando la partición de directorio: CN=Configuration,DC=diego,DC=local; 923 objetos restantes.
Ver resultados detallados de la operación
Los controladores de dominio de Windows Server 2022 tienen un valor predeterminado para la configuración de seguridad denominada "Permitir algoritmos de criptografía compatibles con Windows NT 4.0" que evita el uso de algoritmos de criptografía débiles al establecer sesiones de canal de seguridad.
Para obtener más información acerca de esta opción de configuración, consulte el artículo 942564 de Knowledge Base (http://go.microsoft.com/fwlink/?LinkId=104751).
Este equipo tiene al menos un adaptador de red físico que no tiene asignadas direcciones IP estáticas en sus propiedades IP. Si se habilitan IPv4 e IPv6 en un adaptador de red, se deben asignar direcciones IP estáticas IPv4 e IPv6 a las propiedades IPv4 e IPv6 del adaptador de red físico. Estas direcciones IP se deben asignar a todos los adaptadores de red físicos para lograr un funcionamiento confiable del Sistema de nombres de dominio (DNS).
No se puede crear una delegación para este servidor DNS porque la zona principal autoritativa no se encuentra o no ejecuta el servidor DNS de Windows. Si está realizando una integración en una infraestructura DNS existente, debe crear manualmente una delegación a este servidor DNS en la zona principal para garantizar una resolución de nombres confiable desde fuera del dominio "diego.local". De lo contrario, no es preciso realizar ninguna acción.
Más información sobre opciones de instalación
< Anterior
Siguiente >
Instalar
Cancelar
Escribe aquí para buscar.
22:27
02/12/2023

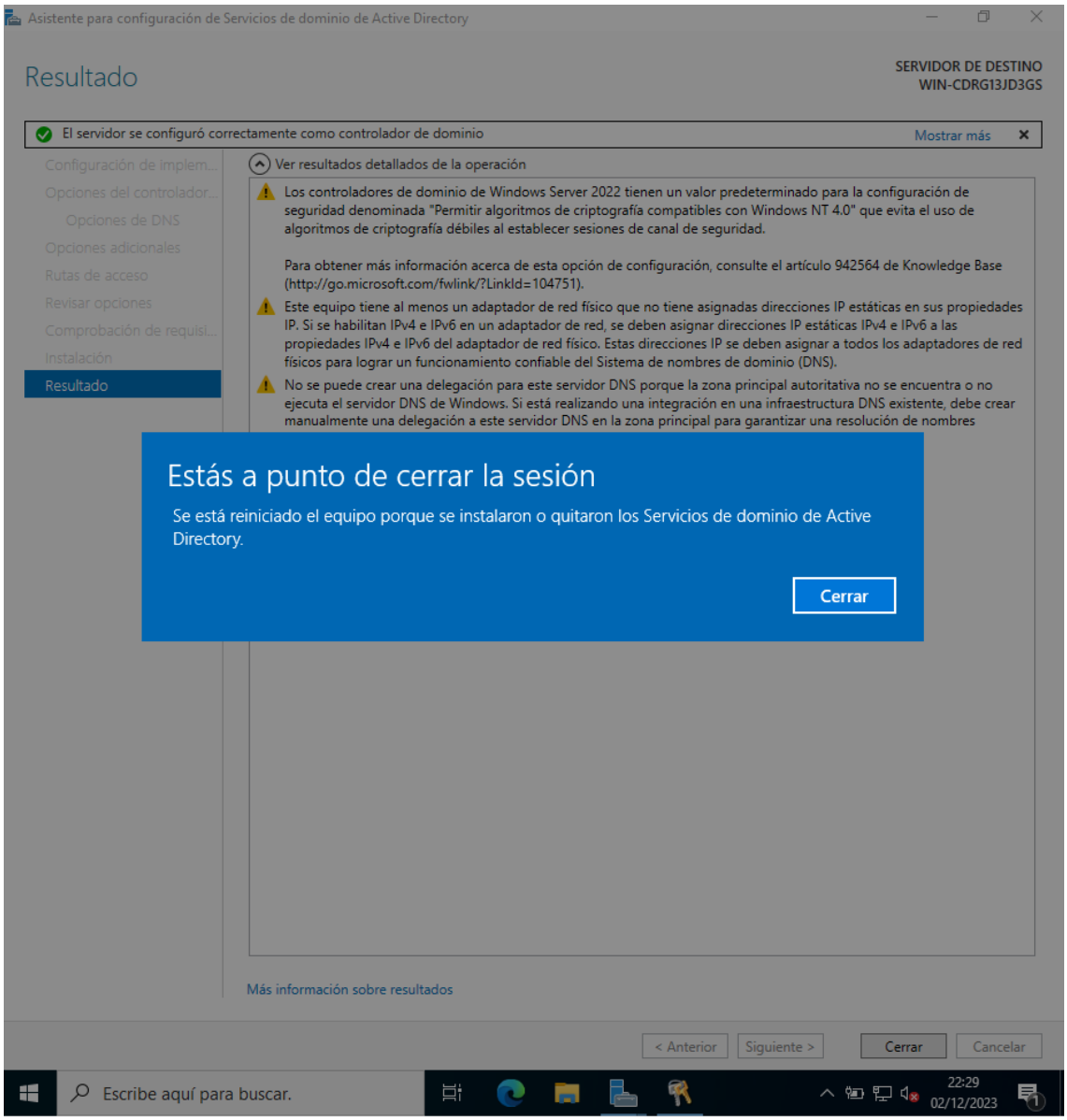
Asistente para configuración de Servicios de dominio de Active Directory
Resultado
SERVIDOR DE DESTINO
WIN-CDRG13JD3GS
El servidor se configuró correctamente como controlador de dominio
Mostrar más
Configuración de implem...
Opciones del controlador...
Opciones de DNS
Opciones adicionales
Rutas de acceso
Revisar opciones
Comprobación de requisi...
Instalación
Resultado
Ver resultados detallados de la operación
Los controladores de dominio de Windows Server 2022 tienen un valor predeterminado para la configuración de seguridad denominada "Permitir algoritmos de criptografía compatibles con Windows NT 4.0" que evita el uso de algoritmos de criptografía débiles al establecer sesiones de canal de seguridad.
Para obtener más información acerca de esta opción de configuración, consulte el artículo 942564 de Knowledge Base (http://go.microsoft.com/fwlink/?LinkId=104751).
Este equipo tiene al menos un adaptador de red físico que no tiene asignadas direcciones IP estáticas en sus propiedades IP. Si se habilitan IPv4 e IPv6 en un adaptador de red, se deben asignar direcciones IP estáticas IPv4 e IPv6 a las propiedades IPv4 e IPv6 del adaptador de red físico. Estas direcciones IP se deben asignar a todos los adaptadores de red físicos para lograr un funcionamiento confiable del Sistema de nombres de dominio (DNS).
No se puede crear una delegación para este servidor DNS porque la zona principal autoritativa no se encuentra o no ejecuta el servidor DNS de Windows. Si está realizando una integración en una infraestructura DNS existente, debe crear manualmente una delegación a este servidor DNS en la zona principal para garantizar una resolución de nombres
Estás a punto de cerrar la sesión
Se está reiniciado el equipo porque se instalaron o quitaron los Servicios de dominio de Active Directory.
Cerrar
Más información sobre resultados
< Anterior
Siguiente >
Cerrar
Cancelar
Escribe aquí para buscar.
22:29
02/12/2023

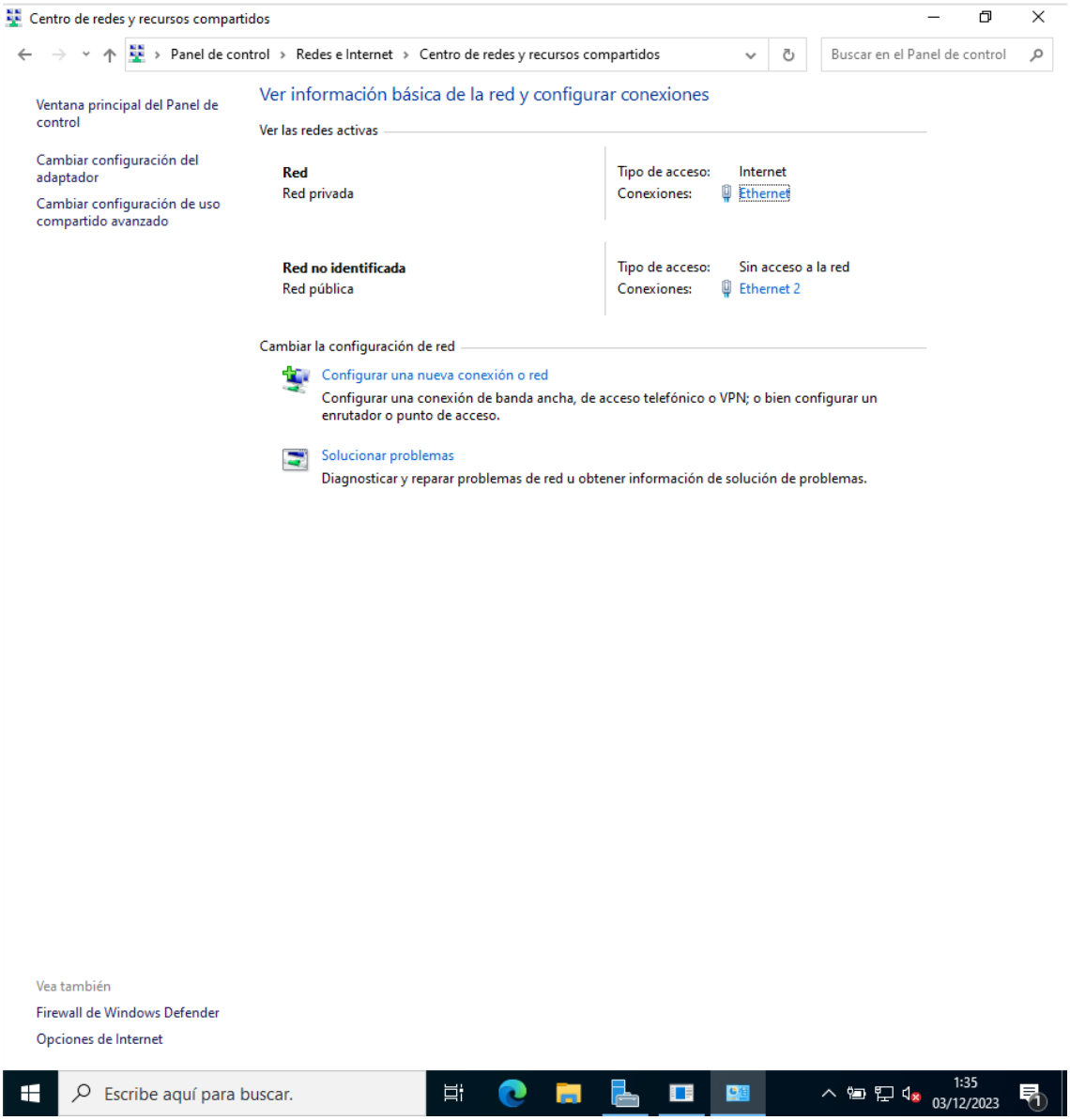
Centro de redes y recursos compartidos
Panel de control › Redes e Internet › Centro de redes y recursos compartidos
Buscar en el Panel de control
Ventana principal del Panel de control
Cambiar configuración del adaptador
Cambiar configuración de uso compartido avanzado
Ver información básica de la red y configurar conexiones
Ver las redes activas
Red
Red privada
Tipo de acceso: Internet
Conexiones: Ethernet
Red no identificada
Red pública
Tipo de acceso: Sin acceso a la red
Conexiones: Ethernet 2
Cambiar la configuración de red
Configurar una nueva conexión o red
Configurar una conexión de banda ancha, de acceso telefónico o VPN; o bien configurar un enrutador o punto de acceso.
Solucionar problemas
Diagnosticar y reparar problemas de red u obtener información de solución de problemas.
Vea también
Firewall de Windows Defender
Opciones de Internet
Escribe aquí para buscar.
1:35
03/12/2023

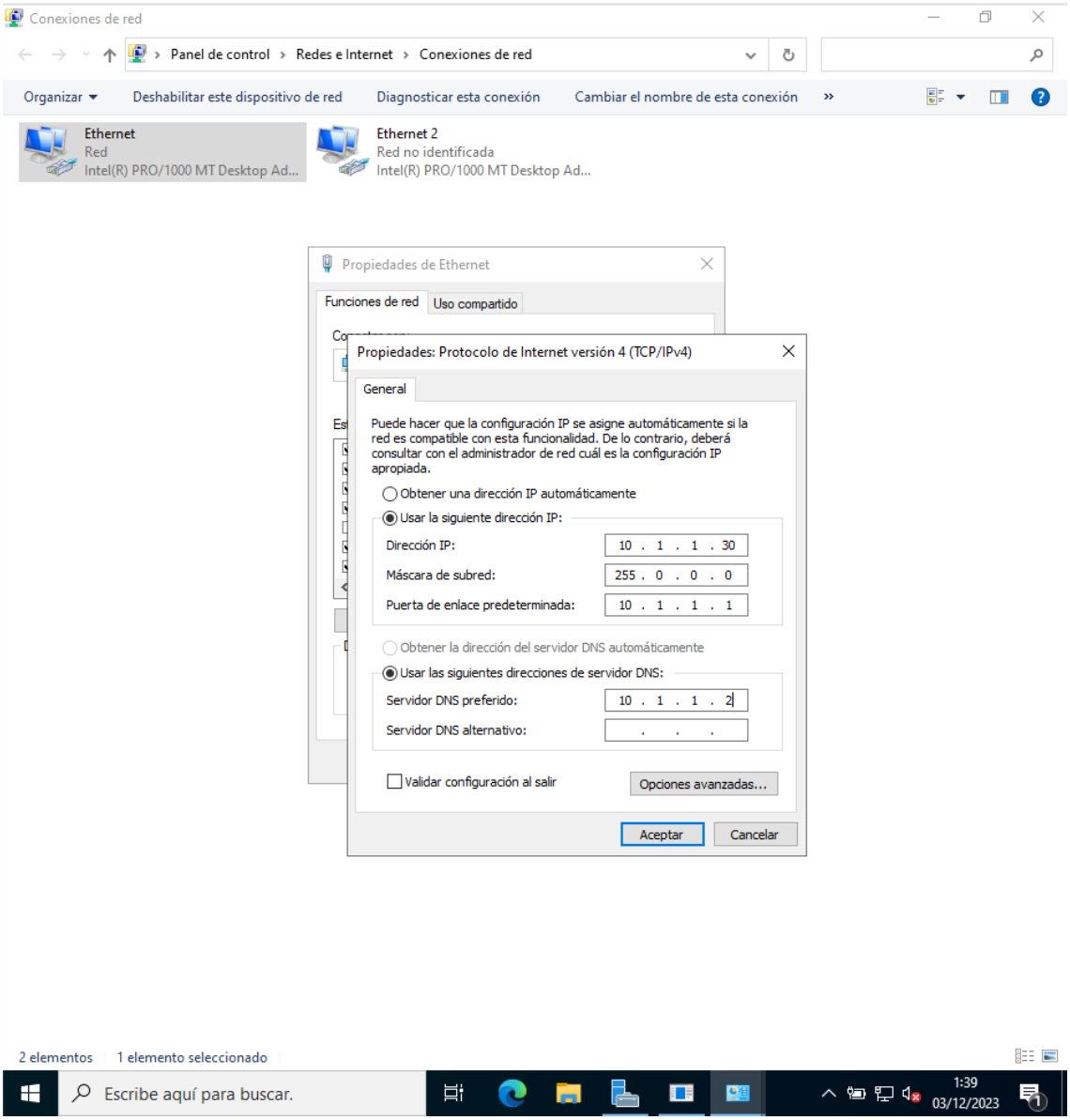
Conexiones de red
Panel de control › Redes e Internet › Conexiones de red
Organizar
Deshabilitar este dispositivo de red
Diagnosticar esta conexión
Cambiar el nombre de esta conexión
Ethernet
Red
Intel(R) PRO/1000 MT Desktop Ad...
Ethernet 2
Red no identificada
Intel(R) PRO/1000 MT Desktop Ad...
Propiedades de Ethernet
Funciones de red
Uso compartido
Propiedades: Protocolo de Internet versión 4 (TCP/IPv4)
General
Puede hacer que la configuración IP se asigne automáticamente si la red es compatible con esta funcionalidad. De lo contrario, deberá consultar con el administrador de red cuál es la configuración IP apropiada.
Obtener una dirección IP automáticamente
Usar la siguiente dirección IP:
Dirección IP: 10 . 1 . 1 . 30
Máscara de subred: 255 . 0 . 0 . 0
Puerta de enlace predeterminada: 10 . 1 . 1 . 1
Obtener la dirección del servidor DNS automáticamente
Usar las siguientes direcciones de servidor DNS:
Servidor DNS preferido: 10 . 1 . 1 . 2
Servidor DNS alternativo:
Validar configuración al salir
Opciones avanzadas...
Aceptar
Cancelar
2 elementos
1 elemento seleccionado
Escribe aquí para buscar.
1:39
03/12/2023

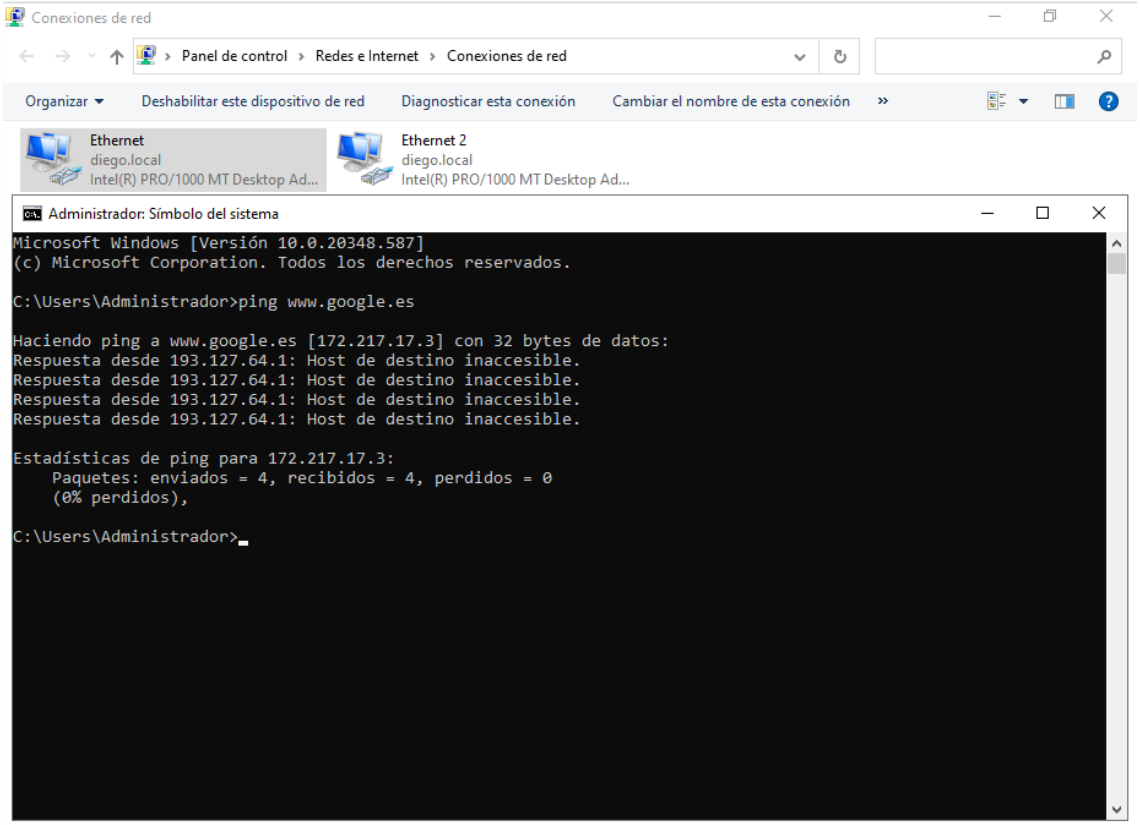
Conexiones de red
Panel de control › Redes e Internet › Conexiones de red
Organizar
Deshabilitar este dispositivo de red
Diagnosticar esta conexión
Cambiar el nombre de esta conexión
Ethernet
diego.local
Intel(R) PRO/1000 MT Desktop Ad...
Ethernet 2
diego.local
Intel(R) PRO/1000 MT Desktop Ad...
Administrador: Símbolo del sistema
Microsoft Windows [Versión 10.0.20348.587]
(c) Microsoft Corporation. Todos los derechos reservados.
C:\Users\Administrador>ping www.google.es
Haciendo ping a www.google.es [172.217.17.3] con 32 bytes de datos:
Respuesta desde 193.127.64.1: Host de destino inaccesible.
Respuesta desde 193.127.64.1: Host de destino inaccesible.
Respuesta desde 193.127.64.1: Host de destino inaccesible.
Respuesta desde 193.127.64.1: Host de destino inaccesible.
Estadísticas de ping para 172.217.17.3:
Paquetes: enviados = 4, recibidos = 4, perdidos = 0
(0% perdidos),
C:\Users\Administrador>

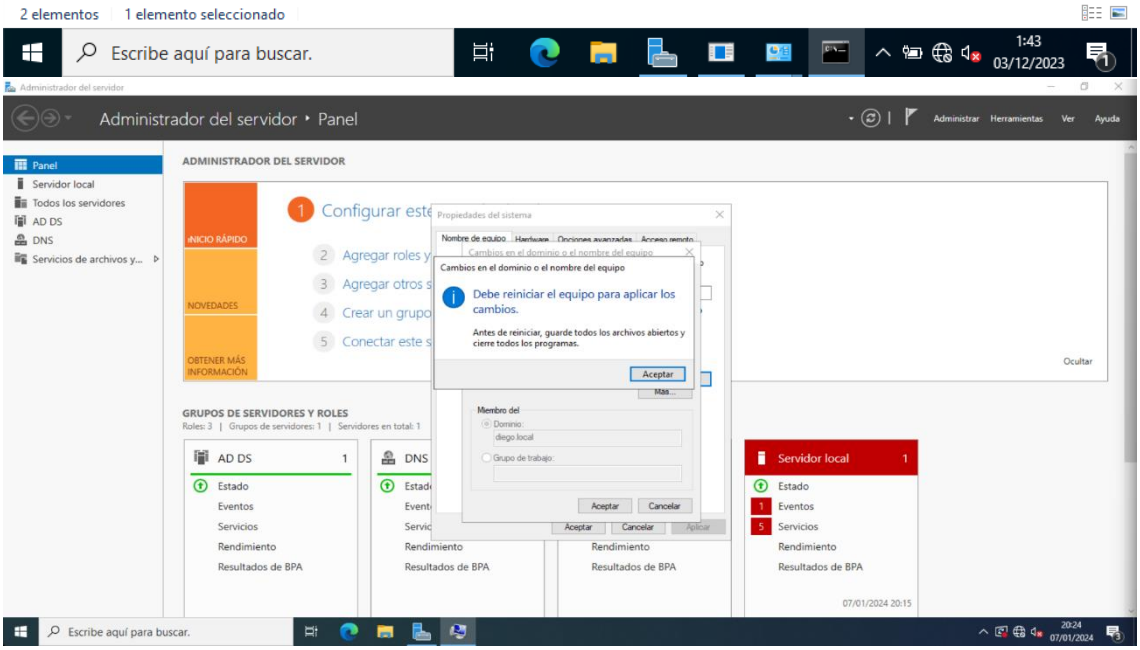
2 elementos
1 elemento seleccionado
Escribe aquí para buscar.
1:43
03/12/2023
Administrador del servidor • Panel
Administrar
Herramientas
Ver
Ayuda
Panel
Servidor local
Todos los servidores
AD DS
DNS
Servicios de archivos y...
ADMINISTRADOR DEL SERVIDOR
INICIO RÁPIDO
NOVEDADES
OBTENER MÁS INFORMACIÓN
Configurar este
Agregar roles y
Agregar otros s
Crear un grupo
Conectar este s
Ocultar
Propiedades del sistema
Cambios en el dominio o el nombre del equipo
Debe reiniciar el equipo para aplicar los cambios.
Antes de reiniciar, guarde todos los archivos abiertos y cierre todos los programas.
Aceptar
Cancelar
GRUPOS DE SERVIDORES Y ROLES
AD DS
DNS
Servidor local
Estado
Eventos
Servicios
Rendimiento
Resultados de BPA
07/01/2024 20:15

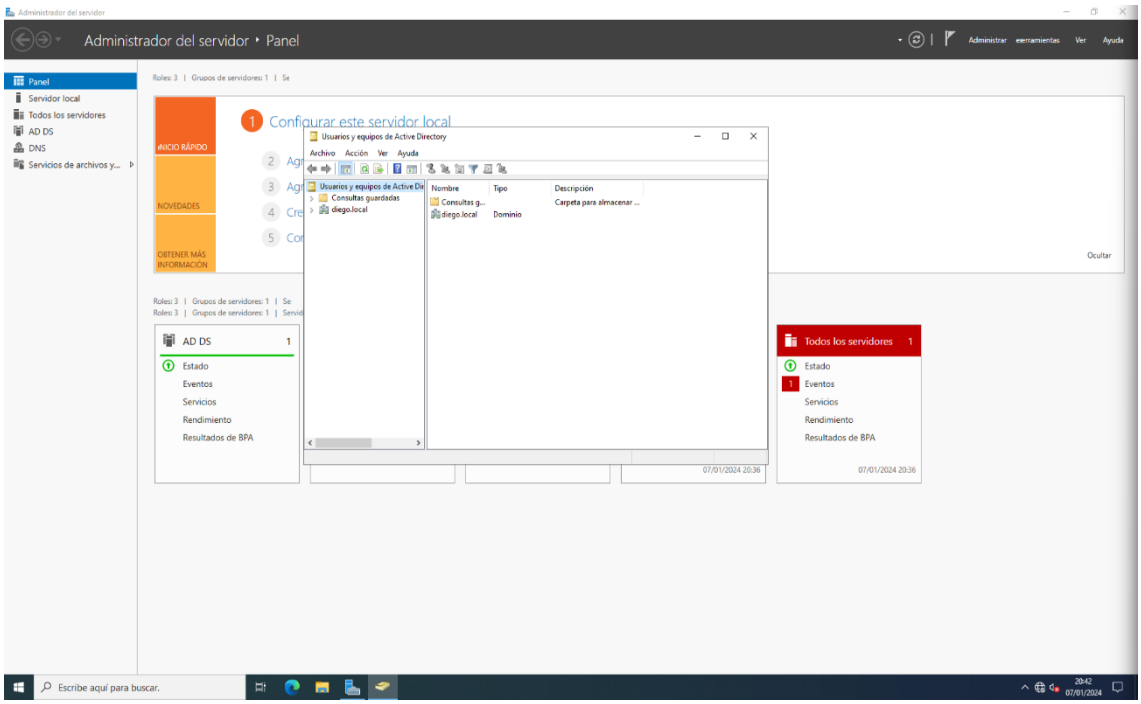
Administrador del servidor
Administrador del servidor • Panel
Panel
Servidor local
Todos los servidores
AD DS
DNS
Servicios de archivos y...
INICIO RÁPIDO
NOVEDADES
OBTENER MÁS INFORMACIÓN
Configurar este servidor local
Usuarios y equipos de Active Directory
Archivo Acción Ver Ayuda
Usuarios y equipos de Active Dir
Consultas guardadas
diego.local
Nombre
Tipo
Descripción
Consultas g...
Carpeta para almacenar ...
Dominio
Ocultar
AD DS
Estado
Eventos
Servicios
Rendimiento
Resultados de BPA
07/01/2024 20:36
Todos los servidores
Escribe aquí para buscar.
20:42
07/01/2024

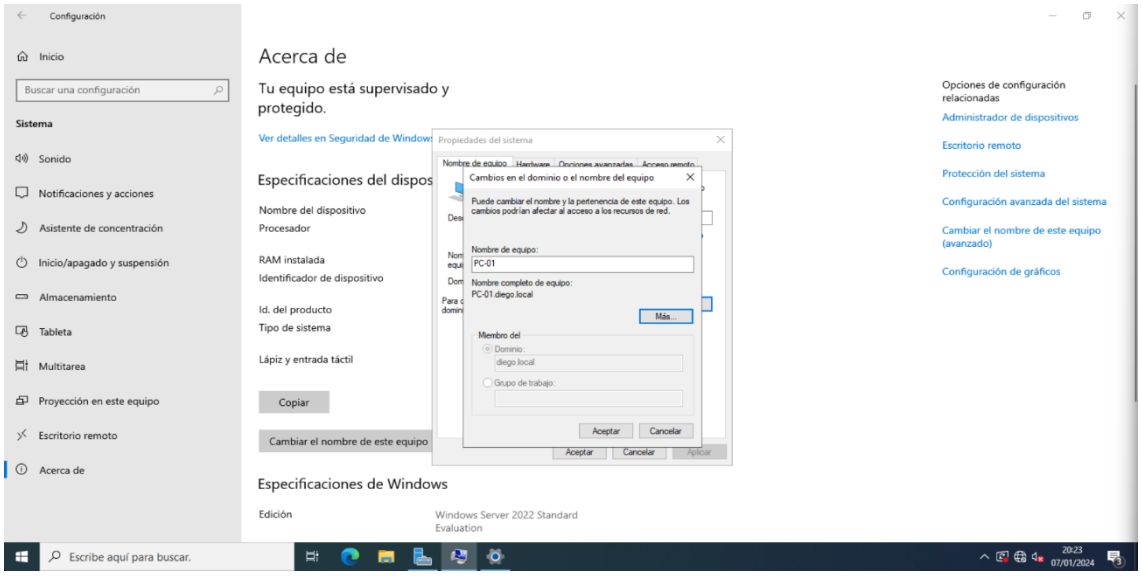
Configuración
Inicio
Buscar una configuración
Sistema
Sonido
Notificaciones y acciones
Asistente de concentración
Inicio/apagado y suspensión
Almacenamiento
Tableta
Multitarea
Proyección en este equipo
Escritorio remoto
Acerca de
Acerca de
Tu equipo está supervisado y protegido.
Ver detalles en Seguridad de Windows
Especificaciones del dispos
Nombre del dispositivo
Procesador
RAM instalada
Identificador de dispositivo
Id. del producto
Tipo de sistema
Lápiz y entrada táctil
Copiar
Cambiar el nombre de este equipo
Propiedades del sistema
Cambios en el dominio o el nombre del equipo
Puede cambiar el nombre y la pertenencia de este equipo. Los cambios podrían afectar al acceso a los recursos de red.
Nombre de equipo:
PC-01
Nombre completo de equipo:
PC-01.diego.local
Más...
Miembro del
Dominio:
diego.local
Grupo de trabajo:
Aceptar
Cancelar
Especificaciones de Windows
Edición
Windows Server 2022 Standard Evaluation
Opciones de configuración relacionadas
Administrador de dispositivos
Escritorio remoto
Protección del sistema
Configuración avanzada del sistema
Cambiar el nombre de este equipo (avanzado)
Configuración de gráficos
Escribe aquí para buscar.
20:23
07/01/2024

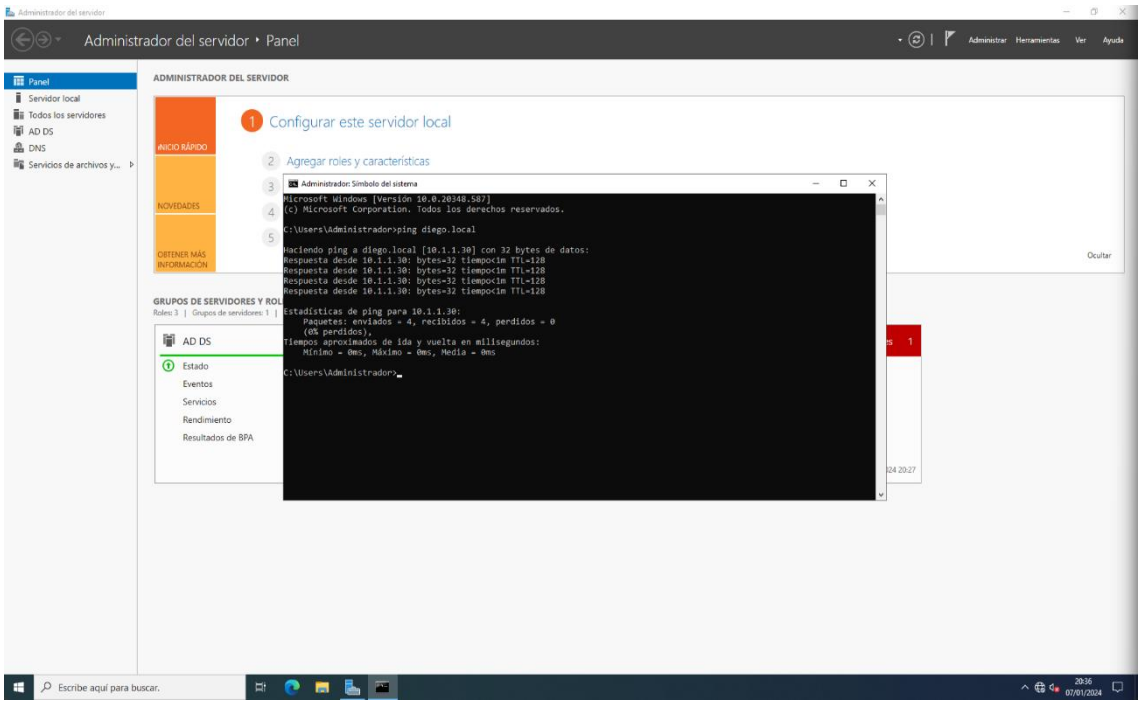
Administrador del servidor
Administrador del servidor • Panel
Administrar Herramientas Ver Ayuda
Panel
Servidor local
Todos los servidores
AD DS
DNS
Servicios de archivos y...
ADMINISTRADOR DEL SERVIDOR
INICIO RÁPIDO
NOVEDADES
OBTENER MÁS INFORMACIÓN
1 Configurar este servidor local
2 Agregar roles y características
3
4
5
Ocultar
GRUPOS DE SERVIDORES Y ROL
Roles: 3 | Grupos de servidores: 1 |
AD DS
Estado
Eventos
Servicios
Rendimiento
Resultados de BPA
Administrador: Símbolo del sistema
Microsoft Windows [Versión 10.0.20348.587]
(c) Microsoft Corporation. Todos los derechos reservados.
C:\Users\Administrador>ping diego.local
Haciendo ping a diego.local [10.1.1.30] con 32 bytes de datos:
Respuesta desde 10.1.1.30: bytes=32 tiempo<1m TTL=128
Respuesta desde 10.1.1.30: bytes=32 tiempo<1m TTL=128
Respuesta desde 10.1.1.30: bytes=32 tiempo<1m TTL=128
Respuesta desde 10.1.1.30: bytes=32 tiempo<1m TTL=128
Estadísticas de ping para 10.1.1.30:
Paquetes: enviados = 4, recibidos = 4, perdidos = 0
(0% perdidos),
Tiempos aproximados de ida y vuelta en milisegundos:
Mínimo = 0ms, Máximo = 0ms, Media = 0ms
C:\Users\Administrador>
Escribe aquí para buscar.
20:36
07/01/2024